

SNMP Discovery

Objective:

The objective of this lab is to gain a better understanding of how to “discover” a network using such protocols as SNMP.

References:

<http://class.et.byu.edu/it529/Standards/snmp.htm>
<http://mibdepot.com>

Equipment/Programs Used:

Dell Inspiron 8600 Laptop
GFI LanGuard Network Scanner
Linux RedHat
Ethereal Packet Capture
WinPCap

Procedures:

The procedures of this lab will be organized into the following sections:

1. Locate 5 devices in the lab that support SNMP. (One of them needs to be a router and one a switch).
2. List the MIBs they support and their system names.
3. How many interfaces are on each?
4. What is the MAC and IP address of each interface?
5. Are there any manufacturer specific MIBs? Which ones? Locate and display at least one.
6. Capture an SNMP packet. What base protocol is used? What socket?

- 1) Locate 5 devices in the lab that support SNMP.

First, in order to locate 5 different devices, some sort of network discovery or scanning tool was necessary. The tool chosen was GFI LanGuard Network Scanner. In order to begin scanning the network, the command “ipconfig /all” was used at the command prompt to discover the gateway for the network. The gateway was 192.168.0.1. A scan of this local subnet was then started. In order to reduce the time of the scan, only the range from 192.168.0.1 – 192.168.0.254 was scanned. This resulted in finding the following devices:

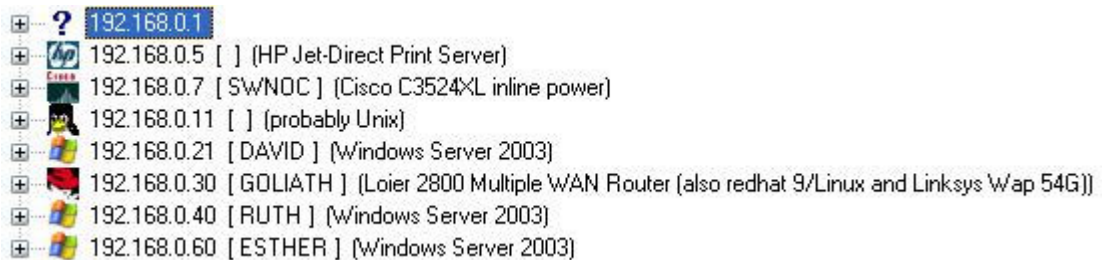

Of these devices, only 3 of them supported SNMP. Due to complications and difficulties with lab equipment, the TA approved only using the discovered 3 devices for this lab. The devices that support SNMP are the HP Jet-Direct Printer, the Cisco Switch, and Goliath (a router).

2) List the MIBs they support and their system names.

In order to discover the supported MIBs, two community strings were used. The “public” and “private” community strings turned up different results. Those are compiled into one result set throughout the remainder of the lab. Each device supported a different number of MIBs. Using the SNMPWalk feature of LanGuard, a successful walk of each system was completed. Due to the large number of system names and MIBs supported (as a whole) that list is not being included in this portion of the documentation. Please see the Appendix for the complete list of MIBs that were discovered, along with their system names. A clip of the discovered MIBs is shown below.

```
sysObjectID : 1.3.6.1.4.1.9.1.287
sysUpTime : 19 days, 4 hours, 55 minutes, 3 seconds
sysName : SWNOC
sysServices : 2
system.8.0 : 0
ifNumber : 28
ifIndex : 1
ifIndex.1 : 2
ifIndex.2 : 3
ifIndex.3 : 4
ifIndex.4 : 5
ifIndex.5 : 6
ifIndex.6 : 7
ifIndex.7 : 8
ifIndex.8 : 9
ifIndex.9 : 10
ifIndex.10 : 11
ifIndex.11 : 12
ifIndex.12 : 13
```

3) How many interfaces are on each device?

This question is fairly straight forward and was discovered by looking at the “Interfaces” MIB.

Printer: 1

Cisco Switch:

Goliath: SNMP did not support this MIB

4) What are the MAC and IP address of each interface

The following are the MACs found for the CISCO switch, followed by the discovered IPs (not all could be discovered).

ab] ifPhysAddress	00 07 EB 60 C4 80
ab] ifPhysAddress.1	00 07 EB 60 C4 81
ab] ifPhysAddress.2	00 07 EB 60 C4 82
ab] ifPhysAddress.3	00 07 EB 60 C4 83
ab] ifPhysAddress.4	00 07 EB 60 C4 84
ab] ifPhysAddress.5	00 07 EB 60 C4 85
ab] ifPhysAddress.6	00 07 EB 60 C4 86
ab] ifPhysAddress.7	00 07 EB 60 C4 87
ab] ifPhysAddress.8	00 07 EB 60 C4 88
ab] ifPhysAddress.9	00 07 EB 60 C4 89
ab] ifPhysAddress.10	00 07 EB 60 C4 8A
ab] ifPhysAddress.11	00 07 EB 60 C4 8B
ab] ifPhysAddress.12	00 07 EB 60 C4 8C
ab] ifPhysAddress.13	00 07 EB 60 C4 8D
ab] ifPhysAddress.14	00 07 EB 60 C4 8E
ab] ifPhysAddress.15	00 07 EB 60 C4 8F
ab] ifPhysAddress.16	00 07 EB 60 C4 90
ab] ifPhysAddress.17	00 07 EB 60 C4 91
ab] ifPhysAddress.18	00 07 EB 60 C4 92
ab] ifPhysAddress.19	00 07 EB 60 C4 93
ab] ifPhysAddress.20	00 07 EB 60 C4 94
ab] ifPhysAddress.21	00 07 EB 60 C4 95
ab] ifPhysAddress.22	00 07 EB 60 C4 96
ab] ifPhysAddress.23	00 07 EB 60 C4 97
ab] ifPhysAddress.24	00 07 EB 60 C4 98
ab] ifPhysAddress.25	00 07 EB 60 C4 99
ab] ifPhysAddress.26	00 07 EB 60 C4 9A
ab] ipNetToMediaNetAddress.1.192.168.0.1	192.168.0.1
ab] ipNetToMediaNetAddress.1.192.168.0.7	192.168.0.7
ab] ipNetToMediaNetAddress.1.192.168.0.21	192.168.0.21
ab] ipNetToMediaNetAddress.1.192.168.0.60	192.168.0.60
ab] ipNetToMediaNetAddress.1.192.168.55.1	192.168.55.1
ab] ipNetToMediaNetAddress.1.192.168.65.103	192.168.65.103
ab] ipNetToMediaNetAddress.1.192.168.100.79	192.168.100.79
ab] ipNetToMediaNetAddress.1.192.168.100.123	192.168.100.123
ab] ipNetToMediaNetAddress.1.192.168.100.196	192.168.100.196
ab] ipNetToMediaNetAddress.1.192.168.100.232	192.168.100.232
ab] ipNetToMediaNetAddress.1.192.168.101.156	192.168.101.156

The IP and MAC of the printer are: 192.168.0.5, 0030c1623238

The IP of Goliath is 192.168.0.30.

5) Are there any manufacturer specific MIBs? If so, find and locate at least one. Three of the discovered manufacturer specific MIBs are shown below:

ab] local.1.1.0	Bootstrap program is C3500XL boot loader
ab] local.1.2.0	power-on
ab] local.1.3.0	SWNOC

6) Capture an SNMP packet. What base protocol is used? What socket?

Using Ethereal, several SNMP packets were captured. By looking at the printed analysis of the packet, it was shown that the protocol is UDP and the socket is 161. The screenshot of the captured packet is shown below.

```
Frame 207 (80 bytes on wire, 80 bytes captured)
Ethernet II, Src: 00:0d:56:3c:23:c6, Dst: 00:07:eb:60:c4:80
Internet Protocol, Src Addr: 192.168.101.156 (192.168.101.156), Dst Addr: 192.168.0.7 (192.168.0.7)
User Datagram Protocol, Src Port: 4842 (4842), Dst Port: snmp (161)
Simple Network Management Protocol
```

Upon capturing and analyzing the SNMP packet, the procedures section of the lab was considered completed successfully.

Results:

Using GFI LanGuard Network Scanner and the built-in SNMP walk function, several devices were discovered to support SNMP. Unfortunately, due to difficulties with the network, only 3 of 5 devices had SNMP enabled. The 'public' and 'private' community strings were used in order to discover supported MIBs on the devices. Each device supported a different number of MIBs. The CISCO switch had a very large number of manufacturer specific MIBs.

Upon completion of the SNMP section of the lab, Ethereal was used to capture several SNMP packets. It was clear that SNMP uses UDP rather than TCP/IP. The socket being used was 161.

Analysis:

Because only 3 of the 5 required devices were available for SNMP traversal, a complete analysis may not be possible. However, according to the discovered devices, each supported a unique set of MIBs and even varied greatly in the number of total MIBs supported. Further differences were discovered by using different community strings. The SNMP walk of each device allowed the user to see very detailed information about the device. Some of these MIBs even allowed for write-access. The packet-capture was fairly straight-forward and simply showed that SNMP uses the UDP protocol. By looking at the packet data, it was clear that the SNMP protocol is fairly simple in structure.

Conclusions:

The SNMP discovery of 3 devices was completed successfully. Through the completion of the tasks outlined in this lab, it became clear that the SNMP protocol is a very powerful network management utility. Not only can it be used to remotely see system status, or other detail information about a device, but it can also be used to

remotely and quickly change a variety of settings for the device. This makes SNMP a very simple way to manage network devices.

However, in addition to the simplicity of SNMP, there are several security risks as well. No password was required in order to change some of the setting on the devices. Also, even in the few instances where SNMP requires a password, the password is passed in cleartext across the network.

Therefore, although SNMP provides a powerful way of managing network devices, it comes inherent with several security flaws. Over time, as these security risks are taken care of, SNMP will continue to grow as a powerful network management protocol.

APPENDIX

The following output is a complete list of the MIBs discovered on the 3 devices used in this lab.

192.168.0.7 , 1/8/2004 4:01:49 PM

```
-----  
sysDescr : Cisco Internetwork Operating System Software  
IOS (tm) C3500XL Software (C3500XL-C3H2S-M), Version 12.0(5.3)WC(1), MAINTENANCE INTERIM SOFTWARE  
Copyright (c) 1986-2001 by cisco Systems, Inc.  
Compiled Mon 30-Apr-01 07:51 by devgoyal  
sysObjectID : 1.3.6.1.4.1.9.1.287  
sysUpTime : 19 days, 4 hours, 55 minutes, 3 seconds  
sysName : SWNOC  
sysServices : 2  
system.8.0 : 0  
ifNumber : 28  
ifIndex : 1  
ifIndex.1 : 2  
ifIndex.2 : 3  
ifIndex.3 : 4  
ifIndex.4 : 5  
ifIndex.5 : 6  
ifIndex.6 : 7  
ifIndex.7 : 8  
ifIndex.8 : 9  
ifIndex.9 : 10  
ifIndex.10 : 11  
ifIndex.11 : 12  
ifIndex.12 : 13  
ifIndex.13 : 14  
ifIndex.14 : 15  
ifIndex.15 : 16  
ifIndex.16 : 17  
ifIndex.17 : 18  
ifIndex.18 : 19  
ifIndex.19 : 20  
ifIndex.20 : 21  
ifIndex.21 : 22  
ifIndex.22 : 23  
ifIndex.23 : 24  
ifIndex.24 : 25  
ifIndex.25 : 26  
ifIndex.26 : 27  
ifIndex.27 : 28  
ifDescr : VLAN1  
ifDescr.1 : FastEthernet0/1  
ifDescr.2 : FastEthernet0/2  
ifDescr.3 : FastEthernet0/3  
ifDescr.4 : FastEthernet0/4  
ifDescr.5 : FastEthernet0/5  
ifDescr.6 : FastEthernet0/6  
ifDescr.7 : FastEthernet0/7  
ifDescr.8 : FastEthernet0/8  
ifDescr.9 : FastEthernet0/9  
ifDescr.10 : FastEthernet0/10  
ifDescr.11 : FastEthernet0/11  
ifDescr.12 : FastEthernet0/12  
ifDescr.13 : FastEthernet0/13  
ifDescr.14 : FastEthernet0/14  
ifDescr.15 : FastEthernet0/15  
ifDescr.16 : FastEthernet0/16  
ifDescr.17 : FastEthernet0/17  
ifDescr.18 : FastEthernet0/18  
ifDescr.19 : FastEthernet0/19  
ifDescr.20 : FastEthernet0/20  
ifDescr.21 : FastEthernet0/21
```

ifDescr.22 : FastEthernet0/22
ifDescr.23 : FastEthernet0/23
ifDescr.24 : FastEthernet0/24
ifDescr.25 : GigabitEthernet0/1
ifDescr.26 : GigabitEthernet0/2
ifDescr.27 : Null0
ifType : 6
ifType.1 : 6
ifType.2 : 6
ifType.3 : 6
ifType.4 : 6
ifType.5 : 6
ifType.6 : 6
ifType.7 : 6
ifType.8 : 6
ifType.9 : 6
ifType.10 : 6
ifType.11 : 6
ifType.12 : 6
ifType.13 : 6
ifType.14 : 6
ifType.15 : 6
ifType.16 : 6
ifType.17 : 6
ifType.18 : 6
ifType.19 : 6
ifType.20 : 6
ifType.21 : 6
ifType.22 : 6
ifType.23 : 6
ifType.24 : 6
ifType.25 : 6
ifType.26 : 6
ifType.27 : 1
ifMtu : 1500
ifMtu.1 : 1500
ifMtu.2 : 1500
ifMtu.3 : 1500
ifMtu.4 : 1500
ifMtu.5 : 1500
ifMtu.6 : 1500
ifMtu.7 : 1500
ifMtu.8 : 1500
ifMtu.9 : 1500
ifMtu.10 : 1500
ifMtu.11 : 1500
ifMtu.12 : 1500
ifMtu.13 : 1500
ifMtu.14 : 1500
ifMtu.15 : 1500
ifMtu.16 : 1500
ifMtu.17 : 1500
ifMtu.18 : 1500
ifMtu.19 : 1500
ifMtu.20 : 1500
ifMtu.21 : 1500
ifMtu.22 : 1500
ifMtu.23 : 1500
ifMtu.24 : 1500
ifMtu.25 : 1500
ifMtu.26 : 1500
ifMtu.27 : 1500
ifSpeed : 10000000
ifSpeed.1 : 100000000
ifSpeed.2 : 100000000
ifSpeed.3 : 100000000
ifSpeed.4 : 0
ifSpeed.5 : 100000000
ifSpeed.6 : 100000000
ifSpeed.7 : 100000000

ifSpeed.8 : 10000000
ifSpeed.9 : 10000000
ifSpeed.10 : 10000000
ifSpeed.11 : 0
ifSpeed.12 : 0
ifSpeed.13 : 10000000
ifSpeed.14 : 0
ifSpeed.15 : 10000000
ifSpeed.16 : 0
ifSpeed.17 : 10000000
ifSpeed.18 : 10000000
ifSpeed.19 : 0
ifSpeed.20 : 10000000
ifSpeed.21 : 10000000
ifSpeed.22 : 10000000
ifSpeed.23 : 0
ifSpeed.24 : 10000000
ifSpeed.25 : 10000000
ifSpeed.26 : 10000000
ifSpeed.27 : -1
ifPhysAddress : 00 07 EB 60 C4 80
ifPhysAddress.1 : 00 07 EB 60 C4 81
ifPhysAddress.2 : 00 07 EB 60 C4 82
ifPhysAddress.3 : 00 07 EB 60 C4 83
ifPhysAddress.4 : 00 07 EB 60 C4 84
ifPhysAddress.5 : 00 07 EB 60 C4 85
ifPhysAddress.6 : 00 07 EB 60 C4 86
ifPhysAddress.7 : 00 07 EB 60 C4 87
ifPhysAddress.8 : 00 07 EB 60 C4 88
ifPhysAddress.9 : 00 07 EB 60 C4 89
ifPhysAddress.10 : 00 07 EB 60 C4 8A
ifPhysAddress.11 : 00 07 EB 60 C4 8B
ifPhysAddress.12 : 00 07 EB 60 C4 8C
ifPhysAddress.13 : 00 07 EB 60 C4 8D
ifPhysAddress.14 : 00 07 EB 60 C4 8E
ifPhysAddress.15 : 00 07 EB 60 C4 8F
ifPhysAddress.16 : 00 07 EB 60 C4 90
ifPhysAddress.17 : 00 07 EB 60 C4 91
ifPhysAddress.18 : 00 07 EB 60 C4 92
ifPhysAddress.19 : 00 07 EB 60 C4 93
ifPhysAddress.20 : 00 07 EB 60 C4 94
ifPhysAddress.21 : 00 07 EB 60 C4 95
ifPhysAddress.22 : 00 07 EB 60 C4 96
ifPhysAddress.23 : 00 07 EB 60 C4 97
ifPhysAddress.24 : 00 07 EB 60 C4 98
ifPhysAddress.25 : 00 07 EB 60 C4 99
ifPhysAddress.26 : 00 07 EB 60 C4 9A
ifAdminStatus : 1
ifAdminStatus.1 : 1
ifAdminStatus.2 : 1
ifAdminStatus.3 : 1
ifAdminStatus.4 : 1
ifAdminStatus.5 : 1
ifAdminStatus.6 : 1
ifAdminStatus.7 : 1
ifAdminStatus.8 : 1
ifAdminStatus.9 : 1
ifAdminStatus.10 : 1
ifAdminStatus.11 : 1
ifAdminStatus.12 : 1
ifAdminStatus.13 : 1
ifAdminStatus.14 : 1
ifAdminStatus.15 : 1
ifAdminStatus.16 : 1
ifAdminStatus.17 : 1
ifAdminStatus.18 : 1
ifAdminStatus.19 : 1
ifAdminStatus.20 : 1
ifAdminStatus.21 : 1
ifAdminStatus.22 : 1

ifAdminStatus.23 : 1
ifAdminStatus.24 : 1
ifAdminStatus.25 : 1
ifAdminStatus.26 : 1
ifAdminStatus.27 : 1
ifOperStatus : 1
ifOperStatus.1 : 1
ifOperStatus.2 : 1
ifOperStatus.3 : 1
ifOperStatus.4 : 2
ifOperStatus.5 : 1
ifOperStatus.6 : 1
ifOperStatus.7 : 1
ifOperStatus.8 : 1
ifOperStatus.9 : 1
ifOperStatus.10 : 1
ifOperStatus.11 : 2
ifOperStatus.12 : 2
ifOperStatus.13 : 1
ifOperStatus.14 : 2
ifOperStatus.15 : 1
ifOperStatus.16 : 2
ifOperStatus.17 : 1
ifOperStatus.18 : 1
ifOperStatus.19 : 2
ifOperStatus.20 : 1
ifOperStatus.21 : 1
ifOperStatus.22 : 1
ifOperStatus.23 : 2
ifOperStatus.24 : 1
ifOperStatus.25 : 1
ifOperStatus.26 : 1
ifOperStatus.27 : 1
ifLastChange : 1620
ifLastChange.1 : 3730536
ifLastChange.2 : 164960505
ifLastChange.3 : 2166
ifLastChange.4 : 1846
ifLastChange.5 : 2263
ifLastChange.6 : 165264264
ifLastChange.7 : 149516495
ifLastChange.8 : 2167
ifLastChange.9 : 2123
ifLastChange.10 : 156326129
ifLastChange.11 : 165470640
ifLastChange.12 : 165895725
ifLastChange.13 : 163123190
ifLastChange.14 : 1847
ifLastChange.15 : 145592287
ifLastChange.16 : 1847
ifLastChange.17 : 137896230
ifLastChange.18 : 124467721
ifLastChange.19 : 1848
ifLastChange.20 : 123842812
ifLastChange.21 : 164120604
ifLastChange.22 : 2095
ifLastChange.23 : 113888304
ifLastChange.24 : 2096
ifLastChange.25 : 165276492
ifLastChange.26 : 164497343
ifLastChange.27 : 0
ifInOctets : 109930132
ifInOctets.1 : -794412820
ifInOctets.2 : 12212419
ifInOctets.3 : 3599104
ifInOctets.4 : 64
ifInOctets.5 : 64
ifInOctets.6 : 64
ifInOctets.7 : 246704193
ifInOctets.8 : 250763996

ifInOctets.9 : 22903528
ifInOctets.10 : -1220871119
ifInOctets.11 : 8928700
ifInOctets.12 : 1989809291
ifInOctets.13 : 31030519
ifInOctets.14 : 64
ifInOctets.15 : 30881314
ifInOctets.16 : 64
ifInOctets.17 : 6699418
ifInOctets.18 : 380296087
ifInOctets.19 : 64
ifInOctets.20 : 214903812
ifInOctets.21 : 9739122
ifInOctets.22 : -360226612
ifInOctets.23 : 5736014
ifInOctets.24 : 460336486
ifInOctets.25 : 1222470375
ifInOctets.26 : 1016393333
ifInOctets.27 : 0
ifInUcastPkts : 139177
ifInUcastPkts.1 : 8019024
ifInUcastPkts.2 : 71285
ifInUcastPkts.3 : 27321
ifInUcastPkts.4 : 1
ifInUcastPkts.5 : 1
ifInUcastPkts.6 : 1
ifInUcastPkts.7 : 1377347
ifInUcastPkts.8 : 119651202
ifInUcastPkts.9 : 111501
ifInUcastPkts.10 : 193633842
ifInUcastPkts.11 : 54610
ifInUcastPkts.12 : 9326174
ifInUcastPkts.13 : 241578
ifInUcastPkts.14 : 1
ifInUcastPkts.15 : 235253
ifInUcastPkts.16 : 1
ifInUcastPkts.17 : 29569
ifInUcastPkts.18 : 9591113
ifInUcastPkts.19 : 1
ifInUcastPkts.20 : 1381653
ifInUcastPkts.21 : 59596
ifInUcastPkts.22 : 74596303
ifInUcastPkts.23 : 11238
ifInUcastPkts.24 : 1435143
ifInUcastPkts.25 : 15382325
ifInUcastPkts.26 : 2879684
ifInUcastPkts.27 : 0
ifInNUcastPkts : 1073075
ifInNUcastPkts.1 : 39787
ifInNUcastPkts.2 : 10229
ifInNUcastPkts.3 : 7327
ifInNUcastPkts.4 : 0
ifInNUcastPkts.5 : 0
ifInNUcastPkts.6 : 0
ifInNUcastPkts.7 : 14694
ifInNUcastPkts.8 : 1330804
ifInNUcastPkts.9 : 109573
ifInNUcastPkts.10 : 23952
ifInNUcastPkts.11 : 5218
ifInNUcastPkts.12 : 43037
ifInNUcastPkts.13 : 21250
ifInNUcastPkts.14 : 0
ifInNUcastPkts.15 : 9213
ifInNUcastPkts.16 : 0
ifInNUcastPkts.17 : 2760
ifInNUcastPkts.18 : 4075
ifInNUcastPkts.19 : 0
ifInNUcastPkts.20 : 9830
ifInNUcastPkts.21 : 4738
ifInNUcastPkts.22 : 244866

ifInNUcastPkts.23 : 10543
ifInNUcastPkts.24 : 11166
ifInNUcastPkts.25 : 14543
ifInNUcastPkts.26 : 12845
ifInNUcastPkts.27 : 0
ifInDiscards : 64
ifInDiscards.1 : 0
ifInDiscards.2 : 0
ifInDiscards.3 : 0
ifInDiscards.4 : 0
ifInDiscards.5 : 0
ifInDiscards.6 : 0
ifInDiscards.7 : 0
ifInDiscards.8 : 0
ifInDiscards.9 : 0
ifInDiscards.10 : 0
ifInDiscards.11 : 0
ifInDiscards.12 : 0
ifInDiscards.13 : 0
ifInDiscards.14 : 0
ifInDiscards.15 : 0
ifInDiscards.16 : 0
ifInDiscards.17 : 0
ifInDiscards.18 : 0
ifInDiscards.19 : 0
ifInDiscards.20 : 0
ifInDiscards.21 : 0
ifInDiscards.22 : 40440
ifInDiscards.23 : 0
ifInDiscards.24 : 0
ifInDiscards.25 : 0
ifInDiscards.26 : 0
ifInDiscards.27 : 0
ifInErrors : 0
ifInErrors.1 : 0
ifInErrors.2 : 0
ifInErrors.3 : 0
ifInErrors.4 : 0
ifInErrors.5 : 0
ifInErrors.6 : 0
ifInErrors.7 : 0
ifInErrors.8 : 0
ifInErrors.9 : 0
ifInErrors.10 : 0
ifInErrors.11 : 1
ifInErrors.12 : 0
ifInErrors.13 : 0
ifInErrors.14 : 0
ifInErrors.15 : 0
ifInErrors.16 : 0
ifInErrors.17 : 0
ifInErrors.18 : 0
ifInErrors.19 : 0
ifInErrors.20 : 0
ifInErrors.21 : 0
ifInErrors.22 : 223
ifInErrors.23 : 0
ifInErrors.24 : 5
ifInErrors.25 : 0
ifInErrors.26 : 0
ifInErrors.27 : 0
ifInUnknownProtos : 0
ifInUnknownProtos.1 : 0
ifInUnknownProtos.2 : 0
ifInUnknownProtos.3 : 0
ifInUnknownProtos.4 : 0
ifInUnknownProtos.5 : 0
ifInUnknownProtos.6 : 0
ifInUnknownProtos.7 : 0
ifInUnknownProtos.8 : 0

ifInUnknownProtos.9 : 0
ifInUnknownProtos.10 : 0
ifInUnknownProtos.11 : 0
ifInUnknownProtos.12 : 0
ifInUnknownProtos.13 : 0
ifInUnknownProtos.14 : 0
ifInUnknownProtos.15 : 0
ifInUnknownProtos.16 : 0
ifInUnknownProtos.17 : 0
ifInUnknownProtos.18 : 0
ifInUnknownProtos.19 : 0
ifInUnknownProtos.20 : 0
ifInUnknownProtos.21 : 0
ifInUnknownProtos.22 : 0
ifInUnknownProtos.23 : 0
ifInUnknownProtos.24 : 0
ifInUnknownProtos.25 : 0
ifInUnknownProtos.26 : 0
ifInUnknownProtos.27 : 0
ifOutOctets : 12614918
ifOutOctets.1 : 1418887664
ifOutOctets.2 : 144778279
ifOutOctets.3 : 179453784
ifOutOctets.4 : 830
ifOutOctets.5 : 171831563
ifOutOctets.6 : 171816778
ifOutOctets.7 : -1943765432
ifOutOctets.8 : 2142638245
ifOutOctets.9 : 195915379
ifOutOctets.10 : 1293469733
ifOutOctets.11 : 123402353
ifOutOctets.12 : -896755886
ifOutOctets.13 : 526929072
ifOutOctets.14 : 832
ifOutOctets.15 : 206212868
ifOutOctets.16 : 832
ifOutOctets.17 : 128160618
ifOutOctets.18 : 1280841020
ifOutOctets.19 : 832
ifOutOctets.20 : 1499827008
ifOutOctets.21 : 107767521
ifOutOctets.22 : 1361106928
ifOutOctets.23 : 32659419
ifOutOctets.24 : 544990896
ifOutOctets.25 : 408491967
ifOutOctets.26 : 1793421083
ifOutOctets.27 : 0
ifOutUcastPkts : 137786
ifOutUcastPkts.1 : 8470987
ifOutUcastPkts.2 : 723807
ifOutUcastPkts.3 : 857312
ifOutUcastPkts.4 : 4
ifOutUcastPkts.5 : 857312
ifOutUcastPkts.6 : 857316
ifOutUcastPkts.7 : 1993299
ifOutUcastPkts.8 : 119889140
ifOutUcastPkts.9 : 857316
ifOutUcastPkts.10 : 195888558
ifOutUcastPkts.11 : 641112
ifOutUcastPkts.12 : 9168091
ifOutUcastPkts.13 : 857318
ifOutUcastPkts.14 : 4
ifOutUcastPkts.15 : 857315
ifOutUcastPkts.16 : 4
ifOutUcastPkts.17 : 550281
ifOutUcastPkts.18 : 8356272
ifOutUcastPkts.19 : 4
ifOutUcastPkts.20 : 12603593
ifOutUcastPkts.21 : 87329
ifOutUcastPkts.22 : 73156756

ifOutUcastPkts.23 : 193463
ifOutUcastPkts.24 : 1659152
ifOutUcastPkts.25 : 3224220
ifOutUcastPkts.26 : 3327371
ifOutUcastPkts.27 : 0
ifOutNUcastPkts : 0
ifOutNUcastPkts.1 : 1917431
ifOutNUcastPkts.2 : 1331464
ifOutNUcastPkts.3 : 1949887
ifOutNUcastPkts.4 : 2
ifOutNUcastPkts.5 : 1957208
ifOutNUcastPkts.6 : 1957091
ifOutNUcastPkts.7 : 1942383
ifOutNUcastPkts.8 : 1455894
ifOutNUcastPkts.9 : 1847645
ifOutNUcastPkts.10 : 1933130
ifOutNUcastPkts.11 : 1064106
ifOutNUcastPkts.12 : 1909198
ifOutNUcastPkts.13 : 1930415
ifOutNUcastPkts.14 : 2
ifOutNUcastPkts.15 : 1947979
ifOutNUcastPkts.16 : 2
ifOutNUcastPkts.17 : 1438917
ifOutNUcastPkts.18 : 1952945
ifOutNUcastPkts.19 : 2
ifOutNUcastPkts.20 : 1946329
ifOutNUcastPkts.21 : 413666
ifOutNUcastPkts.22 : 1712354
ifOutNUcastPkts.23 : 313164
ifOutNUcastPkts.24 : 1946045
ifOutNUcastPkts.25 : 1942112
ifOutNUcastPkts.26 : 1943268
ifOutNUcastPkts.27 : 0
ifOutDiscards : 0
ifOutDiscards.1 : 0
ifOutDiscards.2 : 0
ifOutDiscards.3 : 0
ifOutDiscards.4 : 0
ifOutDiscards.5 : 0
ifOutDiscards.6 : 0
ifOutDiscards.7 : 0
ifOutDiscards.8 : 0
ifOutDiscards.9 : 0
ifOutDiscards.10 : 0
ifOutDiscards.11 : 0
ifOutDiscards.12 : 0
ifOutDiscards.13 : 0
ifOutDiscards.14 : 0
ifOutDiscards.15 : 0
ifOutDiscards.16 : 0
ifOutDiscards.17 : 0
ifOutDiscards.18 : 0
ifOutDiscards.19 : 0
ifOutDiscards.20 : 0
ifOutDiscards.21 : 0
ifOutDiscards.22 : 0
ifOutDiscards.23 : 0
ifOutDiscards.24 : 0
ifOutDiscards.25 : 0
ifOutDiscards.26 : 0
ifOutDiscards.27 : 0
ifOutErrors : 0
ifOutErrors.1 : 0
ifOutErrors.2 : 0
ifOutErrors.3 : 0
ifOutErrors.4 : 0
ifOutErrors.5 : 0
ifOutErrors.6 : 0
ifOutErrors.7 : 0
ifOutErrors.8 : 0

ifOutErrors.9 : 0
ifOutErrors.10 : 0
ifOutErrors.11 : 0
ifOutErrors.12 : 0
ifOutErrors.13 : 0
ifOutErrors.14 : 0
ifOutErrors.15 : 0
ifOutErrors.16 : 0
ifOutErrors.17 : 0
ifOutErrors.18 : 1146
ifOutErrors.19 : 0
ifOutErrors.20 : 0
ifOutErrors.21 : 0
ifOutErrors.22 : 0
ifOutErrors.23 : 0
ifOutErrors.24 : 0
ifOutErrors.25 : 0
ifOutErrors.26 : 0
ifOutErrors.27 : 0
ifOutQLen : 65532
ifOutQLen.1 : 0
ifOutQLen.2 : 0
ifOutQLen.3 : 0
ifOutQLen.4 : 0
ifOutQLen.5 : 0
ifOutQLen.6 : 0
ifOutQLen.7 : 0
ifOutQLen.8 : 0
ifOutQLen.9 : 0
ifOutQLen.10 : 0
ifOutQLen.11 : 0
ifOutQLen.12 : 0
ifOutQLen.13 : 0
ifOutQLen.14 : 0
ifOutQLen.15 : 0
ifOutQLen.16 : 0
ifOutQLen.17 : 0
ifOutQLen.18 : 0
ifOutQLen.19 : 0
ifOutQLen.20 : 0
ifOutQLen.21 : 0
ifOutQLen.22 : 0
ifOutQLen.23 : 0
ifOutQLen.24 : 0
ifOutQLen.25 : 0
ifOutQLen.26 : 0
ifOutQLen.27 : 0
ifSpecific : 0.0
ifSpecific.1 : 0.0
ifSpecific.2 : 0.0
ifSpecific.3 : 0.0
ifSpecific.4 : 0.0
ifSpecific.5 : 0.0
ifSpecific.6 : 0.0
ifSpecific.7 : 0.0
ifSpecific.8 : 0.0
ifSpecific.9 : 0.0
ifSpecific.10 : 0.0
ifSpecific.11 : 0.0
ifSpecific.12 : 0.0
ifSpecific.13 : 0.0
ifSpecific.14 : 0.0
ifSpecific.15 : 0.0
ifSpecific.16 : 0.0
ifSpecific.17 : 0.0
ifSpecific.18 : 0.0
ifSpecific.19 : 0.0
ifSpecific.20 : 0.0
ifSpecific.21 : 0.0
ifSpecific.22 : 0.0

ifSpecific.23 : 0.0
ifSpecific.24 : 0.0
ifSpecific.25 : 0.0
ifSpecific.26 : 0.0
ifSpecific.27 : 0.0
atIfIndex.1.1.192.168.0.7 : 1
atIfIndex.1.1.192.168.0.21 : 1
atIfIndex.1.1.192.168.0.60 : 1
atIfIndex.1.1.192.168.55.1 : 1
atIfIndex.1.1.192.168.55.101 : 1
atIfIndex.1.1.192.168.65.103 : 1
atIfIndex.1.1.192.168.100.123 : 1
atIfIndex.1.1.192.168.100.196 : 1
atIfIndex.1.1.192.168.100.252 : 1
atIfIndex.1.1.192.168.101.152 : 1
atIfIndex.1.1.192.168.101.154 : 1
atPhysAddress.1.1.192.168.0.7 : 00 07 EB 60 C4 80
atPhysAddress.1.1.192.168.0.21 : 00 60 08 F5 C6 73
atPhysAddress.1.1.192.168.0.60 : 00 60 08 1F 2E 3D
atPhysAddress.1.1.192.168.55.1 : 00 0D 9D 50 70 A1
atPhysAddress.1.1.192.168.55.101 : 00 04 23 23 41 4F
atPhysAddress.1.1.192.168.65.103 : 00 04 23 23 02 C3
atPhysAddress.1.1.192.168.100.123 : 00 C0 4F 10 69 9F
atPhysAddress.1.1.192.168.100.196 : 00 04 23 23 02 D5
atPhysAddress.1.1.192.168.100.252 : 00 90 4B B2 1C D4
atPhysAddress.1.1.192.168.101.152 : 00 06 5B 37 75 4C
atPhysAddress.1.1.192.168.101.154 : 00 90 4B 1B 62 9F
atNetAddress.1.1.192.168.0.7 : 192.168.0.7
atNetAddress.1.1.192.168.0.21 : 192.168.0.21
atNetAddress.1.1.192.168.0.60 : 192.168.0.60
atNetAddress.1.1.192.168.55.1 : 192.168.55.1
atNetAddress.1.1.192.168.55.101 : 192.168.55.101
atNetAddress.1.1.192.168.65.103 : 192.168.65.103
atNetAddress.1.1.192.168.100.123 : 192.168.100.123
atNetAddress.1.1.192.168.100.196 : 192.168.100.196
atNetAddress.1.1.192.168.100.252 : 192.168.100.252
atNetAddress.1.1.192.168.101.152 : 192.168.101.152
atNetAddress.1.1.192.168.101.154 : 192.168.101.154
ipForwarding : 2
ipDefaultTTL : 255
ipInReceives : 428344
ipInHdrErrors : 0
ipInAddrErrors : 56238
ipForwDatagrams : 0
ipInUnknownProtos : 0
ipInDiscards : 0
ipInDelivers : 372130
ipOutRequests : 137595
ipOutDiscards : 20
ipOutNoRoutes : 0
ipReasmTimeout : 30
ipReasmReqds : 0
ipReasmOKs : 0
ipReasmFails : 0
ipFragOKs : 0
ipFragFails : 0
ipFragCreates : 0
ipAdEntAddr.192.168.0.7 : 192.168.0.7
ipAdEntIfIndex.192.168.0.7 : 1
ipAdEntNetMask.192.168.0.7 : 255.255.0.0
ipAdEntBcastAddr.192.168.0.7 : 1
ipAdEntReasmMaxSize.192.168.0.7 : 18024
ipNetToMediaIfIndex.1.192.168.0.7 : 1
ipNetToMediaIfIndex.1.192.168.0.21 : 1
ipNetToMediaIfIndex.1.192.168.0.60 : 1
ipNetToMediaIfIndex.1.192.168.55.1 : 1
ipNetToMediaIfIndex.1.192.168.55.101 : 1
ipNetToMediaIfIndex.1.192.168.65.103 : 1
ipNetToMediaIfIndex.1.192.168.100.123 : 1
ipNetToMediaIfIndex.1.192.168.100.196 : 1

ipNetToMediaIfaceIndex.1.192.168.100.252 : 1
ipNetToMediaIfaceIndex.1.192.168.101.152 : 1
ipNetToMediaIfaceIndex.1.192.168.101.154 : 1
ipNetToMediaPhysAddress.1.192.168.0.7 : 00 07 EB 60 C4 80
ipNetToMediaPhysAddress.1.192.168.0.21 : 00 60 08 F5 C6 73
ipNetToMediaPhysAddress.1.192.168.0.60 : 00 60 08 1F 2E 3D
ipNetToMediaPhysAddress.1.192.168.55.1 : 00 0D 9D 50 70 A1
ipNetToMediaPhysAddress.1.192.168.55.101 : 00 04 23 23 41 4F
ipNetToMediaPhysAddress.1.192.168.65.103 : 00 04 23 23 02 C3
ipNetToMediaPhysAddress.1.192.168.100.123 : 00 C0 4F 10 69 9F
ipNetToMediaPhysAddress.1.192.168.100.196 : 00 04 23 23 02 D5
ipNetToMediaPhysAddress.1.192.168.100.252 : 00 90 4B B2 1C D4
ipNetToMediaPhysAddress.1.192.168.101.152 : 00 06 5B 37 75 4C
ipNetToMediaPhysAddress.1.192.168.101.154 : 00 90 4B 1B 62 9F
ipNetToMediaNetAddress.1.192.168.0.7 : 192.168.0.7
ipNetToMediaNetAddress.1.192.168.0.21 : 192.168.0.21
ipNetToMediaNetAddress.1.192.168.0.60 : 192.168.0.60
ipNetToMediaNetAddress.1.192.168.55.1 : 192.168.55.1
ipNetToMediaNetAddress.1.192.168.55.101 : 192.168.55.101
ipNetToMediaNetAddress.1.192.168.65.103 : 192.168.65.103
ipNetToMediaNetAddress.1.192.168.100.123 : 192.168.100.123
ipNetToMediaNetAddress.1.192.168.100.196 : 192.168.100.196
ipNetToMediaNetAddress.1.192.168.100.252 : 192.168.100.252
ipNetToMediaNetAddress.1.192.168.101.152 : 192.168.101.152
ipNetToMediaNetAddress.1.192.168.101.154 : 192.168.101.154
ipNetToMediaType.1.192.168.0.7 : 1
ipNetToMediaType.1.192.168.0.21 : 3
ipNetToMediaType.1.192.168.0.60 : 3
ipNetToMediaType.1.192.168.55.1 : 3
ipNetToMediaType.1.192.168.55.101 : 3
ipNetToMediaType.1.192.168.65.103 : 3
ipNetToMediaType.1.192.168.100.123 : 3
ipNetToMediaType.1.192.168.100.196 : 3
ipNetToMediaType.1.192.168.100.252 : 3
ipNetToMediaType.1.192.168.101.152 : 3
ipNetToMediaType.1.192.168.101.154 : 3
ipRoutingDiscards : 0
icmpInMsgs : 1151
icmpInErrors : 0
icmpInDestUnreachs : 16
icmpInTimeExcds : 0
icmpInParmProbs : 0
icmpInSrcQuenchs : 0
icmpInRedirects : 0
icmpInEchos : 1106
icmpInEchoReps : 0
icmpInTimestamps : 11
icmpInTimestampReps : 0
icmpInAddrMasks : 10
icmpInAddrMaskReps : 0
icmpOutMsgs : 1473
icmpOutErrors : 0
icmpOutDestUnreachs : 366
icmpOutTimeExcds : 0
icmpOutParmProbs : 0
icmpOutSrcQuenchs : 0
icmpOutRedirects : 0
icmpOutEchos : 0
icmpOutEchoReps : 1106
icmpOutTimestamps : 0
icmpOutTimestampReps : 11
icmpOutAddrMasks : 0
icmpOutAddrMaskReps : 0
tcpRtoAlgorithm : 4
tcpRtoMin : 300
tcpRtoMax : 60000
tcpMaxConn : -1
tcpActiveOpens : 0
tcpPassiveOpens : 1172
tcpAttemptFails : 15

tcpEstabResets : 1128
tcpCurrEstab : 0
tcpInSegs : 24634
tcpOutSegs : 10705
tcpRetransSegs : 4
tcpInErrs : 0
tcpOutRsts : 6019
udpInDatagrams : 346754
udpNoPorts : 220879
udpInErrors : 0
udpOutDatagrams : 125834
udpLocalAddress.192.168.0.7.161 : 192.168.0.7
udpLocalPort.192.168.0.7.161 : 161
transmission.7.2.1.1.1 : 1
transmission.7.2.1.1.2 : 2
transmission.7.2.1.1.3 : 3
transmission.7.2.1.1.4 : 4
transmission.7.2.1.1.5 : 5
transmission.7.2.1.1.6 : 6
transmission.7.2.1.1.7 : 7
transmission.7.2.1.1.8 : 8
transmission.7.2.1.1.9 : 9
transmission.7.2.1.1.10 : 10
transmission.7.2.1.1.11 : 11
transmission.7.2.1.1.12 : 12
transmission.7.2.1.1.13 : 13
transmission.7.2.1.1.14 : 14
transmission.7.2.1.1.15 : 15
transmission.7.2.1.1.16 : 16
transmission.7.2.1.1.17 : 17
transmission.7.2.1.1.18 : 18
transmission.7.2.1.1.19 : 19
transmission.7.2.1.1.20 : 20
transmission.7.2.1.1.21 : 21
transmission.7.2.1.1.22 : 22
transmission.7.2.1.1.23 : 23
transmission.7.2.1.1.24 : 24
transmission.7.2.1.1.25 : 25
transmission.7.2.1.1.26 : 26
transmission.7.2.1.1.27 : 27
transmission.7.2.1.2.1 : 0
transmission.7.2.1.2.2 : 0
transmission.7.2.1.2.3 : 0
transmission.7.2.1.2.4 : 0
transmission.7.2.1.2.5 : 0
transmission.7.2.1.2.6 : 0
transmission.7.2.1.2.7 : 0
transmission.7.2.1.2.8 : 0
transmission.7.2.1.2.9 : 0
transmission.7.2.1.2.10 : 0
transmission.7.2.1.2.11 : 0
transmission.7.2.1.2.12 : 0
transmission.7.2.1.2.13 : 0
transmission.7.2.1.2.14 : 0
transmission.7.2.1.2.15 : 0
transmission.7.2.1.2.16 : 0
transmission.7.2.1.2.17 : 0
transmission.7.2.1.2.18 : 0
transmission.7.2.1.2.19 : 0
transmission.7.2.1.2.20 : 0
transmission.7.2.1.2.21 : 0
transmission.7.2.1.2.22 : 0
transmission.7.2.1.2.23 : 0
transmission.7.2.1.2.24 : 0
transmission.7.2.1.2.25 : 0
transmission.7.2.1.2.26 : 0
transmission.7.2.1.2.27 : 0
transmission.7.2.1.3.1 : 0
transmission.7.2.1.3.2 : 0
transmission.7.2.1.3.3 : 0

transmission.7.2.1.3.4 : 0
transmission.7.2.1.3.5 : 0
transmission.7.2.1.3.6 : 0
transmission.7.2.1.3.7 : 0
transmission.7.2.1.3.8 : 0
transmission.7.2.1.3.9 : 0
transmission.7.2.1.3.10 : 0
transmission.7.2.1.3.11 : 0
transmission.7.2.1.3.12 : 1
transmission.7.2.1.3.13 : 0
transmission.7.2.1.3.14 : 0
transmission.7.2.1.3.15 : 0
transmission.7.2.1.3.16 : 0
transmission.7.2.1.3.17 : 0
transmission.7.2.1.3.18 : 0
transmission.7.2.1.3.19 : 0
transmission.7.2.1.3.20 : 0
transmission.7.2.1.3.21 : 0
transmission.7.2.1.3.22 : 0
transmission.7.2.1.3.23 : 0
transmission.7.2.1.3.24 : 0
transmission.7.2.1.3.25 : 5
transmission.7.2.1.3.26 : 0
transmission.7.2.1.3.27 : 0
transmission.7.2.1.4.1 : 0
transmission.7.2.1.4.2 : 0
transmission.7.2.1.4.3 : 0
transmission.7.2.1.4.4 : 4
transmission.7.2.1.4.5 : 0
transmission.7.2.1.4.6 : 0
transmission.7.2.1.4.7 : 0
transmission.7.2.1.4.8 : 0
transmission.7.2.1.4.9 : 0
transmission.7.2.1.4.10 : 0
transmission.7.2.1.4.11 : 0
transmission.7.2.1.4.12 : 0
transmission.7.2.1.4.13 : 0
transmission.7.2.1.4.14 : 0
transmission.7.2.1.4.15 : 0
transmission.7.2.1.4.16 : 0
transmission.7.2.1.4.17 : 0
transmission.7.2.1.4.18 : 0
transmission.7.2.1.4.19 : 7115
transmission.7.2.1.4.20 : 0
transmission.7.2.1.4.21 : 0
transmission.7.2.1.4.22 : 0
transmission.7.2.1.4.23 : 987817
transmission.7.2.1.4.24 : 0
transmission.7.2.1.4.25 : 0
transmission.7.2.1.4.26 : 0
transmission.7.2.1.4.27 : 0
transmission.7.2.1.5.1 : 2420744
transmission.7.2.1.5.2 : 0
transmission.7.2.1.5.3 : 0
transmission.7.2.1.5.4 : 2
transmission.7.2.1.5.5 : 0
transmission.7.2.1.5.6 : 0
transmission.7.2.1.5.7 : 0
transmission.7.2.1.5.8 : 0
transmission.7.2.1.5.9 : 0
transmission.7.2.1.5.10 : 0
transmission.7.2.1.5.11 : 0
transmission.7.2.1.5.12 : 0
transmission.7.2.1.5.13 : 0
transmission.7.2.1.5.14 : 0
transmission.7.2.1.5.15 : 0
transmission.7.2.1.5.16 : 0
transmission.7.2.1.5.17 : 0
transmission.7.2.1.5.18 : 0
transmission.7.2.1.5.19 : 24537

transmission.7.2.1.5.20 : 0
transmission.7.2.1.5.21 : 0
transmission.7.2.1.5.22 : 0
transmission.7.2.1.5.23 : 484412
transmission.7.2.1.5.24 : 0
transmission.7.2.1.5.25 : 0
transmission.7.2.1.5.26 : 0
transmission.7.2.1.5.27 : 0
transmission.7.2.1.6.1 : 0
transmission.7.2.1.6.2 : 0
transmission.7.2.1.6.3 : 0
transmission.7.2.1.6.4 : 0
transmission.7.2.1.6.5 : 0
transmission.7.2.1.6.6 : 0
transmission.7.2.1.6.7 : 0
transmission.7.2.1.6.8 : 0
transmission.7.2.1.6.9 : 0
transmission.7.2.1.6.10 : 0
transmission.7.2.1.6.11 : 0
transmission.7.2.1.6.12 : 0
transmission.7.2.1.6.13 : 0
transmission.7.2.1.6.14 : 0
transmission.7.2.1.6.15 : 0
transmission.7.2.1.6.16 : 0
transmission.7.2.1.6.17 : 0
transmission.7.2.1.6.18 : 0
transmission.7.2.1.6.19 : 0
transmission.7.2.1.6.20 : 0
transmission.7.2.1.6.21 : 0
transmission.7.2.1.6.22 : 0
transmission.7.2.1.6.23 : 0
transmission.7.2.1.6.24 : 0
transmission.7.2.1.6.25 : 0
transmission.7.2.1.6.26 : 0
transmission.7.2.1.6.27 : 0
transmission.7.2.1.7.1 : 160
transmission.7.2.1.7.2 : 0
transmission.7.2.1.7.3 : 0
transmission.7.2.1.7.4 : 29
transmission.7.2.1.7.5 : 0
transmission.7.2.1.7.6 : 0
transmission.7.2.1.7.7 : 0
transmission.7.2.1.7.8 : 0
transmission.7.2.1.7.9 : 0
transmission.7.2.1.7.10 : 0
transmission.7.2.1.7.11 : 0
transmission.7.2.1.7.12 : 0
transmission.7.2.1.7.13 : 0
transmission.7.2.1.7.14 : 0
transmission.7.2.1.7.15 : 0
transmission.7.2.1.7.16 : 0
transmission.7.2.1.7.17 : 0
transmission.7.2.1.7.18 : 0
transmission.7.2.1.7.19 : 24643
transmission.7.2.1.7.20 : 0
transmission.7.2.1.7.21 : 0
transmission.7.2.1.7.22 : 0
transmission.7.2.1.7.23 : 2449837
transmission.7.2.1.7.24 : 0
transmission.7.2.1.7.25 : 0
transmission.7.2.1.7.26 : 0
transmission.7.2.1.7.27 : 0
transmission.7.2.1.8.1 : 2461984
transmission.7.2.1.8.2 : 0
transmission.7.2.1.8.3 : 0
transmission.7.2.1.8.4 : 0
transmission.7.2.1.8.5 : 0
transmission.7.2.1.8.6 : 0
transmission.7.2.1.8.7 : 0
transmission.7.2.1.8.8 : 0

transmission.7.2.1.8.9 : 0
transmission.7.2.1.8.10 : 0
transmission.7.2.1.8.11 : 0
transmission.7.2.1.8.12 : 0
transmission.7.2.1.8.13 : 0
transmission.7.2.1.8.14 : 0
transmission.7.2.1.8.15 : 0
transmission.7.2.1.8.16 : 0
transmission.7.2.1.8.17 : 0
transmission.7.2.1.8.18 : 0
transmission.7.2.1.8.19 : 1146
transmission.7.2.1.8.20 : 0
transmission.7.2.1.8.21 : 0
transmission.7.2.1.8.22 : 0
transmission.7.2.1.8.23 : 0
transmission.7.2.1.8.24 : 0
transmission.7.2.1.8.25 : 0
transmission.7.2.1.8.26 : 0
transmission.7.2.1.8.27 : 0
transmission.7.2.1.9.1 : 7410792
transmission.7.2.1.9.2 : 0
transmission.7.2.1.9.3 : 0
transmission.7.2.1.9.4 : 0
transmission.7.2.1.9.5 : 0
transmission.7.2.1.9.6 : 0
transmission.7.2.1.9.7 : 0
transmission.7.2.1.9.8 : 0
transmission.7.2.1.9.9 : 0
transmission.7.2.1.9.10 : 0
transmission.7.2.1.9.11 : 0
transmission.7.2.1.9.12 : 0
transmission.7.2.1.9.13 : 0
transmission.7.2.1.9.14 : 0
transmission.7.2.1.9.15 : 0
transmission.7.2.1.9.16 : 0
transmission.7.2.1.9.17 : 0
transmission.7.2.1.9.18 : 0
transmission.7.2.1.9.19 : 0
transmission.7.2.1.9.20 : 0
transmission.7.2.1.9.21 : 0
transmission.7.2.1.9.22 : 0
transmission.7.2.1.9.23 : 0
transmission.7.2.1.9.24 : 0
transmission.7.2.1.9.25 : 0
transmission.7.2.1.9.26 : 0
transmission.7.2.1.9.27 : 0
transmission.7.2.1.10.1 : 0
transmission.7.2.1.10.2 : 0
transmission.7.2.1.10.3 : 0
transmission.7.2.1.10.4 : 0
transmission.7.2.1.10.5 : 0
transmission.7.2.1.10.6 : 0
transmission.7.2.1.10.7 : 0
transmission.7.2.1.10.8 : 0
transmission.7.2.1.10.9 : 0
transmission.7.2.1.10.10 : 0
transmission.7.2.1.10.11 : 0
transmission.7.2.1.10.12 : 0
transmission.7.2.1.10.13 : 0
transmission.7.2.1.10.14 : 0
transmission.7.2.1.10.15 : 0
transmission.7.2.1.10.16 : 0
transmission.7.2.1.10.17 : 0
transmission.7.2.1.10.18 : 0
transmission.7.2.1.10.19 : 0
transmission.7.2.1.10.20 : 0
transmission.7.2.1.10.21 : 0
transmission.7.2.1.10.22 : 0
transmission.7.2.1.10.23 : 0
transmission.7.2.1.10.24 : 0

transmission.7.2.1.10.25 : 0
transmission.7.2.1.10.26 : 0
transmission.7.2.1.10.27 : 0
transmission.7.2.1.11.1 : 0
transmission.7.2.1.11.2 : 0
transmission.7.2.1.11.3 : 0
transmission.7.2.1.11.4 : 0
transmission.7.2.1.11.5 : 0
transmission.7.2.1.11.6 : 0
transmission.7.2.1.11.7 : 0
transmission.7.2.1.11.8 : 0
transmission.7.2.1.11.9 : 0
transmission.7.2.1.11.10 : 0
transmission.7.2.1.11.11 : 0
transmission.7.2.1.11.12 : 0
transmission.7.2.1.11.13 : 0
transmission.7.2.1.11.14 : 0
transmission.7.2.1.11.15 : 0
transmission.7.2.1.11.16 : 0
transmission.7.2.1.11.17 : 0
transmission.7.2.1.11.18 : 0
transmission.7.2.1.11.19 : 0
transmission.7.2.1.11.20 : 0
transmission.7.2.1.11.21 : 0
transmission.7.2.1.11.22 : 0
transmission.7.2.1.11.23 : 0
transmission.7.2.1.11.24 : 0
transmission.7.2.1.11.25 : 0
transmission.7.2.1.11.26 : 0
transmission.7.2.1.11.27 : 0
transmission.7.2.1.13.1 : 0
transmission.7.2.1.13.2 : 0
transmission.7.2.1.13.3 : 0
transmission.7.2.1.13.4 : 0
transmission.7.2.1.13.5 : 0
transmission.7.2.1.13.6 : 0
transmission.7.2.1.13.7 : 0
transmission.7.2.1.13.8 : 0
transmission.7.2.1.13.9 : 0
transmission.7.2.1.13.10 : 0
transmission.7.2.1.13.11 : 0
transmission.7.2.1.13.12 : 0
transmission.7.2.1.13.13 : 0
transmission.7.2.1.13.14 : 0
transmission.7.2.1.13.15 : 0
transmission.7.2.1.13.16 : 0
transmission.7.2.1.13.17 : 0
transmission.7.2.1.13.18 : 0
transmission.7.2.1.13.19 : 0
transmission.7.2.1.13.20 : 0
transmission.7.2.1.13.21 : 0
transmission.7.2.1.13.22 : 0
transmission.7.2.1.13.23 : 0
transmission.7.2.1.13.24 : 0
transmission.7.2.1.13.25 : 0
transmission.7.2.1.13.26 : 0
transmission.7.2.1.13.27 : 0
transmission.7.2.1.16.1 : 0
transmission.7.2.1.16.2 : 0
transmission.7.2.1.16.3 : 0
transmission.7.2.1.16.4 : 0
transmission.7.2.1.16.5 : 0
transmission.7.2.1.16.6 : 0
transmission.7.2.1.16.7 : 0
transmission.7.2.1.16.8 : 0
transmission.7.2.1.16.9 : 0
transmission.7.2.1.16.10 : 0
transmission.7.2.1.16.11 : 0
transmission.7.2.1.16.12 : 0
transmission.7.2.1.16.13 : 0

transmission.7.2.1.16.14 : 0
transmission.7.2.1.16.15 : 0
transmission.7.2.1.16.16 : 0
transmission.7.2.1.16.17 : 0
transmission.7.2.1.16.18 : 0
transmission.7.2.1.16.19 : 0
transmission.7.2.1.16.20 : 0
transmission.7.2.1.16.21 : 0
transmission.7.2.1.16.22 : 0
transmission.7.2.1.16.23 : 40440
transmission.7.2.1.16.24 : 0
transmission.7.2.1.16.25 : 0
transmission.7.2.1.16.26 : 0
transmission.7.2.1.16.27 : 0
snmpInPkts : 127295
snmpOutPkts : 127243
snmpInBadVersions : 0
snmpInBadCommunityNames : 45
snmpInBadCommunityUses : 0
snmpInASNParseErrs : 10
snmpInTooBigs : 0
snmpInNoSuchNames : 0
snmpInBadValues : 0
snmpInReadOnlys : 0
snmpInGenErrs : 0
snmpInTotalReqVars : 0
snmpInTotalSetVars : 0
snmpInGetRequests : 40282
snmpInGetNexts : 87012
snmpInSetRequests : 0
snmpInGetResponses : 0
snmpInTraps : 0
snmpOutTooBigs : 0
snmpOutNoSuchNames : 84
snmpOutBadValues : 0
snmpOutGenErrs : 0
snmpOutGetRequests : 0
snmpOutGetNexts : 0
snmpOutSetRequests : 0
snmpOutGetResponses : 127339
snmpOutTraps : 0
snmpEnableAuthenTraps : 2
snmp.31.0 : 0
snmp.32.0 : 0
rmon.19.1.0 : F0 40 00 40
rmon.19.2.0 : 3H2S
rmon.19.4.0 : 07 C9 03 14 04 37 1A 09
rmon.19.5.0 : 1
rmon.19.6.0 : flash:c3500XL-c3h2s-mz-120-5.3.WC.1.bin
rmon.19.7.0 : 0.0.0.0
rmon.19.8.0 : 1
rmon.19.9.0 : 1
rmon.19.12.0 : 192.168.0.1
rmon.19.15.0 :
rmon.19.16.0 : `
dot1dBaseBridgeAddress : 00 07 EB 60 C4 80
dot1dBaseNumPorts : 26
dot1dBaseType : 2
dot1dBasePort : 13
dot1dBasePort.1 : 14
dot1dBasePort.2 : 15
dot1dBasePort.3 : 16
dot1dBasePort.4 : 17
dot1dBasePort.5 : 18
dot1dBasePort.6 : 19
dot1dBasePort.7 : 20
dot1dBasePort.8 : 22
dot1dBasePort.9 : 23
dot1dBasePort.10 : 24
dot1dBasePort.11 : 25

dot1dBasePort.12 : 26
dot1dBasePort.13 : 27
dot1dBasePort.14 : 28
dot1dBasePort.15 : 29
dot1dBasePort.16 : 31
dot1dBasePort.17 : 32
dot1dBasePort.18 : 33
dot1dBasePort.19 : 34
dot1dBasePort.20 : 35
dot1dBasePort.21 : 36
dot1dBasePort.22 : 37
dot1dBasePort.23 : 38
dot1dBasePort.24 : 40
dot1dBasePort.25 : 48
dot1dBasePortfIndex : 2
dot1dBasePortfIndex.1 : 3
dot1dBasePortfIndex.2 : 4
dot1dBasePortfIndex.3 : 5
dot1dBasePortfIndex.4 : 6
dot1dBasePortfIndex.5 : 7
dot1dBasePortfIndex.6 : 8
dot1dBasePortfIndex.7 : 9
dot1dBasePortfIndex.8 : 10
dot1dBasePortfIndex.9 : 11
dot1dBasePortfIndex.10 : 12
dot1dBasePortfIndex.11 : 13
dot1dBasePortfIndex.12 : 14
dot1dBasePortfIndex.13 : 15
dot1dBasePortfIndex.14 : 16
dot1dBasePortfIndex.15 : 17
dot1dBasePortfIndex.16 : 18
dot1dBasePortfIndex.17 : 19
dot1dBasePortfIndex.18 : 20
dot1dBasePortfIndex.19 : 21
dot1dBasePortfIndex.20 : 22
dot1dBasePortfIndex.21 : 23
dot1dBasePortfIndex.22 : 24
dot1dBasePortfIndex.23 : 25
dot1dBasePortfIndex.24 : 26
dot1dBasePortfIndex.25 : 27
dot1dBasePortCircuit : 0.0
dot1dBasePortCircuit.1 : 0.0
dot1dBasePortCircuit.2 : 0.0
dot1dBasePortCircuit.3 : 0.0
dot1dBasePortCircuit.4 : 0.0
dot1dBasePortCircuit.5 : 0.0
dot1dBasePortCircuit.6 : 0.0
dot1dBasePortCircuit.7 : 0.0
dot1dBasePortCircuit.8 : 0.0
dot1dBasePortCircuit.9 : 0.0
dot1dBasePortCircuit.10 : 0.0
dot1dBasePortCircuit.11 : 0.0
dot1dBasePortCircuit.12 : 0.0
dot1dBasePortCircuit.13 : 0.0
dot1dBasePortCircuit.14 : 0.0
dot1dBasePortCircuit.15 : 0.0
dot1dBasePortCircuit.16 : 0.0
dot1dBasePortCircuit.17 : 0.0
dot1dBasePortCircuit.18 : 0.0
dot1dBasePortCircuit.19 : 0.0
dot1dBasePortCircuit.20 : 0.0
dot1dBasePortCircuit.21 : 0.0
dot1dBasePortCircuit.22 : 0.0
dot1dBasePortCircuit.23 : 0.0
dot1dBasePortCircuit.24 : 0.0
dot1dBasePortCircuit.25 : 0.0
dot1dBasePortDelayExceededDiscards : 0
dot1dBasePortDelayExceededDiscards.1 : 0
dot1dBasePortDelayExceededDiscards.2 : 0
dot1dBasePortDelayExceededDiscards.3 : 0

dot1dBasePortDelayExceededDiscards.4 : 0
dot1dBasePortDelayExceededDiscards.5 : 0
dot1dBasePortDelayExceededDiscards.6 : 0
dot1dBasePortDelayExceededDiscards.7 : 0
dot1dBasePortDelayExceededDiscards.8 : 0
dot1dBasePortDelayExceededDiscards.9 : 0
dot1dBasePortDelayExceededDiscards.10 : 0
dot1dBasePortDelayExceededDiscards.11 : 0
dot1dBasePortDelayExceededDiscards.12 : 0
dot1dBasePortDelayExceededDiscards.13 : 0
dot1dBasePortDelayExceededDiscards.14 : 0
dot1dBasePortDelayExceededDiscards.15 : 0
dot1dBasePortDelayExceededDiscards.16 : 0
dot1dBasePortDelayExceededDiscards.17 : 0
dot1dBasePortDelayExceededDiscards.18 : 0
dot1dBasePortDelayExceededDiscards.19 : 0
dot1dBasePortDelayExceededDiscards.20 : 0
dot1dBasePortDelayExceededDiscards.21 : 0
dot1dBasePortDelayExceededDiscards.22 : 0
dot1dBasePortDelayExceededDiscards.23 : 0
dot1dBasePortDelayExceededDiscards.24 : 0
dot1dBasePortDelayExceededDiscards.25 : 0
dot1dBasePortMtuExceededDiscards : 0
dot1dBasePortMtuExceededDiscards.1 : 0
dot1dBasePortMtuExceededDiscards.2 : 0
dot1dBasePortMtuExceededDiscards.3 : 0
dot1dBasePortMtuExceededDiscards.4 : 0
dot1dBasePortMtuExceededDiscards.5 : 0
dot1dBasePortMtuExceededDiscards.6 : 0
dot1dBasePortMtuExceededDiscards.7 : 0
dot1dBasePortMtuExceededDiscards.8 : 0
dot1dBasePortMtuExceededDiscards.9 : 0
dot1dBasePortMtuExceededDiscards.10 : 0
dot1dBasePortMtuExceededDiscards.11 : 0
dot1dBasePortMtuExceededDiscards.12 : 0
dot1dBasePortMtuExceededDiscards.13 : 0
dot1dBasePortMtuExceededDiscards.14 : 0
dot1dBasePortMtuExceededDiscards.15 : 0
dot1dBasePortMtuExceededDiscards.16 : 0
dot1dBasePortMtuExceededDiscards.17 : 0
dot1dBasePortMtuExceededDiscards.18 : 0
dot1dBasePortMtuExceededDiscards.19 : 0
dot1dBasePortMtuExceededDiscards.20 : 0
dot1dBasePortMtuExceededDiscards.21 : 0
dot1dBasePortMtuExceededDiscards.22 : 0
dot1dBasePortMtuExceededDiscards.23 : 0
dot1dBasePortMtuExceededDiscards.24 : 0
dot1dBasePortMtuExceededDiscards.25 : 0
dot1dStpProtocolSpecification : 3
dot1dStpPriority : 32768
dot1dStpTimeSinceTopologyChange : 374
dot1dStpTopChanges : 129
dot1dStpDesignatedRoot : 80 00 00 07 EB 60 C4 80
dot1dStpRootCost : 0
dot1dStpRootPort : 0
dot1dStpMaxAge : 2000
dot1dStpHelloTime : 200
dot1dStpHoldTime : 100
dot1dStpForwardDelay : 1500
dot1dStpBridgeMaxAge : 2000
dot1dStpBridgeHelloTime : 200
dot1dStpBridgeForwardDelay : 1500
dot1dStpPort : 13
dot1dStpPort.1 : 14
dot1dStpPort.2 : 15
dot1dStpPort.3 : 16
dot1dStpPort.4 : 17
dot1dStpPort.5 : 18
dot1dStpPort.6 : 19
dot1dStpPort.7 : 20

dot1dStpPort.8 : 22
dot1dStpPort.9 : 23
dot1dStpPort.10 : 24
dot1dStpPort.11 : 25
dot1dStpPort.12 : 26
dot1dStpPort.13 : 27
dot1dStpPort.14 : 28
dot1dStpPort.15 : 29
dot1dStpPort.16 : 31
dot1dStpPort.17 : 32
dot1dStpPort.18 : 33
dot1dStpPort.19 : 34
dot1dStpPort.20 : 35
dot1dStpPort.21 : 36
dot1dStpPort.22 : 37
dot1dStpPort.23 : 38
dot1dStpPort.24 : 40
dot1dStpPort.25 : 48
dot1dStpPortPriority : 128
dot1dStpPortPriority.1 : 128
dot1dStpPortPriority.2 : 128
dot1dStpPortPriority.3 : 128
dot1dStpPortPriority.4 : 128
dot1dStpPortPriority.5 : 128
dot1dStpPortPriority.6 : 128
dot1dStpPortPriority.7 : 128
dot1dStpPortPriority.8 : 128
dot1dStpPortPriority.9 : 128
dot1dStpPortPriority.10 : 128
dot1dStpPortPriority.11 : 128
dot1dStpPortPriority.12 : 128
dot1dStpPortPriority.13 : 128
dot1dStpPortPriority.14 : 128
dot1dStpPortPriority.15 : 128
dot1dStpPortPriority.16 : 128
dot1dStpPortPriority.17 : 128
dot1dStpPortPriority.18 : 128
dot1dStpPortPriority.19 : 128
dot1dStpPortPriority.20 : 128
dot1dStpPortPriority.21 : 128
dot1dStpPortPriority.22 : 128
dot1dStpPortPriority.23 : 128
dot1dStpPortPriority.24 : 128
dot1dStpPortPriority.25 : 128
dot1dStpPortState : 5
dot1dStpPortState.1 : 5
dot1dStpPortState.2 : 5
dot1dStpPortState.3 : 2
dot1dStpPortState.4 : 5
dot1dStpPortState.5 : 5
dot1dStpPortState.6 : 5
dot1dStpPortState.7 : 5
dot1dStpPortState.8 : 5
dot1dStpPortState.9 : 5
dot1dStpPortState.10 : 2
dot1dStpPortState.11 : 2
dot1dStpPortState.12 : 5
dot1dStpPortState.13 : 2
dot1dStpPortState.14 : 5
dot1dStpPortState.15 : 2
dot1dStpPortState.16 : 5
dot1dStpPortState.17 : 5
dot1dStpPortState.18 : 2
dot1dStpPortState.19 : 5
dot1dStpPortState.20 : 5
dot1dStpPortState.21 : 5
dot1dStpPortState.22 : 2
dot1dStpPortState.23 : 5
dot1dStpPortState.24 : 5
dot1dStpPortState.25 : 5

dot1dStpPortEnable : 1
dot1dStpPortEnable.1 : 1
dot1dStpPortEnable.2 : 1
dot1dStpPortEnable.3 : 1
dot1dStpPortEnable.4 : 1
dot1dStpPortEnable.5 : 1
dot1dStpPortEnable.6 : 1
dot1dStpPortEnable.7 : 1
dot1dStpPortEnable.8 : 1
dot1dStpPortEnable.9 : 1
dot1dStpPortEnable.10 : 1
dot1dStpPortEnable.11 : 1
dot1dStpPortEnable.12 : 1
dot1dStpPortEnable.13 : 1
dot1dStpPortEnable.14 : 1
dot1dStpPortEnable.15 : 1
dot1dStpPortEnable.16 : 1
dot1dStpPortEnable.17 : 1
dot1dStpPortEnable.18 : 1
dot1dStpPortEnable.19 : 1
dot1dStpPortEnable.20 : 1
dot1dStpPortEnable.21 : 1
dot1dStpPortEnable.22 : 1
dot1dStpPortEnable.23 : 1
dot1dStpPortEnable.24 : 1
dot1dStpPortEnable.25 : 1
dot1dStpPortPathCost : 19
dot1dStpPortPathCost.1 : 19
dot1dStpPortPathCost.2 : 100
dot1dStpPortPathCost.3 : 100
dot1dStpPortPathCost.4 : 19
dot1dStpPortPathCost.5 : 19
dot1dStpPortPathCost.6 : 19
dot1dStpPortPathCost.7 : 19
dot1dStpPortPathCost.8 : 19
dot1dStpPortPathCost.9 : 19
dot1dStpPortPathCost.10 : 19
dot1dStpPortPathCost.11 : 19
dot1dStpPortPathCost.12 : 19
dot1dStpPortPathCost.13 : 100
dot1dStpPortPathCost.14 : 19
dot1dStpPortPathCost.15 : 100
dot1dStpPortPathCost.16 : 19
dot1dStpPortPathCost.17 : 19
dot1dStpPortPathCost.18 : 100
dot1dStpPortPathCost.19 : 19
dot1dStpPortPathCost.20 : 19
dot1dStpPortPathCost.21 : 19
dot1dStpPortPathCost.22 : 19
dot1dStpPortPathCost.23 : 19
dot1dStpPortPathCost.24 : 4
dot1dStpPortPathCost.25 : 4
dot1dStpPortDesignatedRoot : 80 00 00 07 EB 60 C4 80
dot1dStpPortDesignatedRoot.1 : 80 00 00 07 EB 60 C4 80
dot1dStpPortDesignatedRoot.2 : 80 00 00 07 EB 60 C4 80
dot1dStpPortDesignatedRoot.3 : 80 00 00 07 EB 60 C4 80
dot1dStpPortDesignatedRoot.4 : 80 00 00 07 EB 60 C4 80
dot1dStpPortDesignatedRoot.5 : 80 00 00 07 EB 60 C4 80
dot1dStpPortDesignatedRoot.6 : 80 00 00 07 EB 60 C4 80
dot1dStpPortDesignatedRoot.7 : 80 00 00 07 EB 60 C4 80
dot1dStpPortDesignatedRoot.8 : 80 00 00 07 EB 60 C4 80
dot1dStpPortDesignatedRoot.9 : 80 00 00 07 EB 60 C4 80
dot1dStpPortDesignatedRoot.10 : 80 00 00 07 EB 60 C4 80
dot1dStpPortDesignatedRoot.11 : 80 00 00 07 EB 60 C4 80
dot1dStpPortDesignatedRoot.12 : 80 00 00 07 EB 60 C4 80
dot1dStpPortDesignatedRoot.13 : 80 00 00 07 EB 60 C4 80
dot1dStpPortDesignatedRoot.14 : 80 00 00 07 EB 60 C4 80
dot1dStpPortDesignatedRoot.15 : 80 00 00 07 EB 60 C4 80
dot1dStpPortDesignatedRoot.16 : 80 00 00 07 EB 60 C4 80
dot1dStpPortDesignatedRoot.17 : 80 00 00 07 EB 60 C4 80

dot1dStpPortDesignatedPort.10 : 80 18
dot1dStpPortDesignatedPort.11 : 80 19
dot1dStpPortDesignatedPort.12 : 80 1A
dot1dStpPortDesignatedPort.13 : 80 1B
dot1dStpPortDesignatedPort.14 : 80 1C
dot1dStpPortDesignatedPort.15 : 80 1D
dot1dStpPortDesignatedPort.16 : 80 1F
dot1dStpPortDesignatedPort.17 : 80 20
dot1dStpPortDesignatedPort.18 : 80 21
dot1dStpPortDesignatedPort.19 : 80 22
dot1dStpPortDesignatedPort.20 : 80 23
dot1dStpPortDesignatedPort.21 : 80 24
dot1dStpPortDesignatedPort.22 : 80 25
dot1dStpPortDesignatedPort.23 : 80 26
dot1dStpPortDesignatedPort.24 : 80 28
dot1dStpPortDesignatedPort.25 : 80 30
dot1dStpPortForwardTransitions : 2
dot1dStpPortForwardTransitions.1 : 2
dot1dStpPortForwardTransitions.2 : 1
dot1dStpPortForwardTransitions.3 : 0
dot1dStpPortForwardTransitions.4 : 1
dot1dStpPortForwardTransitions.5 : 4
dot1dStpPortForwardTransitions.6 : 8
dot1dStpPortForwardTransitions.7 : 1
dot1dStpPortForwardTransitions.8 : 1
dot1dStpPortForwardTransitions.9 : 4
dot1dStpPortForwardTransitions.10 : 16
dot1dStpPortForwardTransitions.11 : 7
dot1dStpPortForwardTransitions.12 : 10
dot1dStpPortForwardTransitions.13 : 0
dot1dStpPortForwardTransitions.14 : 8
dot1dStpPortForwardTransitions.15 : 0
dot1dStpPortForwardTransitions.16 : 4
dot1dStpPortForwardTransitions.17 : 9
dot1dStpPortForwardTransitions.18 : 0
dot1dStpPortForwardTransitions.19 : 23
dot1dStpPortForwardTransitions.20 : 7
dot1dStpPortForwardTransitions.21 : 1
dot1dStpPortForwardTransitions.22 : 1
dot1dStpPortForwardTransitions.23 : 1
dot1dStpPortForwardTransitions.24 : 4
dot1dStpPortForwardTransitions.25 : 3
dot1dTpLearnedEntryDiscards : 0
dot1dTpAgingTime : 300
dot1dTpFdbAddress.0.2.63.103.57.255 : 00 02 3F 67 39 FF
dot1dTpFdbAddress.0.2.63.140.127.189 : 00 02 3F 8C 7F BD
dot1dTpFdbAddress.0.4.35.35.2.171 : 00 04 23 23 02 AB
dot1dTpFdbAddress.0.4.35.35.2.195 : 00 04 23 23 02 C3
dot1dTpFdbAddress.0.4.35.35.2.213 : 00 04 23 23 02 D5
dot1dTpFdbAddress.0.4.35.35.2.243 : 00 04 23 23 02 F3
dot1dTpFdbAddress.0.4.35.35.3.159 : 00 04 23 23 03 9F
dot1dTpFdbAddress.0.4.35.35.63.9 : 00 04 23 23 3F 09
dot1dTpFdbAddress.0.4.35.35.63.174 : 00 04 23 23 3F AE
dot1dTpFdbAddress.0.4.35.35.65.140 : 00 04 23 23 41 8C
dot1dTpFdbAddress.0.4.35.35.65.164 : 00 04 23 23 41 A4
dot1dTpFdbAddress.0.4.35.35.65.239 : 00 04 23 23 41 EF
dot1dTpFdbAddress.0.4.35.35.149.65 : 00 04 23 23 95 41
dot1dTpFdbAddress.0.4.35.35.149.106 : 00 04 23 23 95 6A
dot1dTpFdbAddress.0.6.91.55.117.76 : 00 06 5B 37 75 4C
dot1dTpFdbAddress.0.7.233.5.8.42 : 00 07 E9 05 08 2A
dot1dTpFdbAddress.0.7.235.96.196.128 : 00 07 EB 60 C4 80
dot1dTpFdbAddress.0.7.235.96.196.129 : 00 07 EB 60 C4 81
dot1dTpFdbAddress.0.7.235.96.196.130 : 00 07 EB 60 C4 82
dot1dTpFdbAddress.0.7.235.96.196.131 : 00 07 EB 60 C4 83
dot1dTpFdbAddress.0.7.235.96.196.132 : 00 07 EB 60 C4 84
dot1dTpFdbAddress.0.7.235.96.196.133 : 00 07 EB 60 C4 85
dot1dTpFdbAddress.0.7.235.96.196.134 : 00 07 EB 60 C4 86
dot1dTpFdbAddress.0.7.235.96.196.135 : 00 07 EB 60 C4 87
dot1dTpFdbAddress.0.7.235.96.196.136 : 00 07 EB 60 C4 88
dot1dTpFdbAddress.0.7.235.96.196.137 : 00 07 EB 60 C4 89

dot1dTpFdbAddress.0.7.235.96.196.138 : 00 07 EB 60 C4 8A
dot1dTpFdbAddress.0.7.235.96.196.139 : 00 07 EB 60 C4 8B
dot1dTpFdbAddress.0.7.235.96.196.140 : 00 07 EB 60 C4 8C
dot1dTpFdbAddress.0.7.235.96.196.141 : 00 07 EB 60 C4 8D
dot1dTpFdbAddress.0.7.235.96.196.142 : 00 07 EB 60 C4 8E
dot1dTpFdbAddress.0.7.235.96.196.143 : 00 07 EB 60 C4 8F
dot1dTpFdbAddress.0.7.235.96.196.144 : 00 07 EB 60 C4 90
dot1dTpFdbAddress.0.7.235.96.196.145 : 00 07 EB 60 C4 91
dot1dTpFdbAddress.0.7.235.96.196.146 : 00 07 EB 60 C4 92
dot1dTpFdbAddress.0.7.235.96.196.147 : 00 07 EB 60 C4 93
dot1dTpFdbAddress.0.7.235.96.196.148 : 00 07 EB 60 C4 94
dot1dTpFdbAddress.0.7.235.96.196.149 : 00 07 EB 60 C4 95
dot1dTpFdbAddress.0.7.235.96.196.150 : 00 07 EB 60 C4 96
dot1dTpFdbAddress.0.7.235.96.196.151 : 00 07 EB 60 C4 97
dot1dTpFdbAddress.0.7.235.96.196.152 : 00 07 EB 60 C4 98
dot1dTpFdbAddress.0.7.235.96.196.153 : 00 07 EB 60 C4 99
dot1dTpFdbAddress.0.7.235.96.196.154 : 00 07 EB 60 C4 9A
dot1dTpFdbAddress.0.13.157.79.184.148 : 00 0D 9D 4F B8 94
dot1dTpFdbAddress.0.13.157.79.188.220 : 00 0D 9D 4F BC DC
dot1dTpFdbAddress.0.13.157.80.112.161 : 00 0D 9D 50 70 A1
dot1dTpFdbAddress.0.16.181.15.227.36 : 00 10 B5 0F E3 24
dot1dTpFdbAddress.0.48.193.95.186.177 : 00 30 C1 5F BA B1
dot1dTpFdbAddress.0.48.193.98.50.56 : 00 30 C1 62 32 38
dot1dTpFdbAddress.0.80.4.167.130.161 : 00 50 04 A7 82 A1
dot1dTpFdbAddress.0.96.8.31.46.61 : 00 60 08 1F 2E 3D
dot1dTpFdbAddress.0.96.8.245.196.67 : 00 60 08 F5 C4 43
dot1dTpFdbAddress.0.96.8.245.198.115 : 00 60 08 F5 C6 73
dot1dTpFdbAddress.0.144.75.27.98.159 : 00 90 4B 1B 62 9F
dot1dTpFdbAddress.0.144.75.178.28.212 : 00 90 4B B2 1C D4
dot1dTpFdbAddress.0.160.204.220.78.141 : 00 A0 CC DC 4E 8D
dot1dTpFdbAddress.0.192.79.11.132.217 : 00 C0 4F 0B 84 D9
dot1dTpFdbAddress.0.192.79.16.69.145 : 00 C0 4F 10 45 91
dot1dTpFdbAddress.0.192.79.16.105.159 : 00 C0 4F 10 69 9F
dot1dTpFdbAddress.0.208.89.204.84.219 : 00 D0 59 CC 54 DB
dot1dTpFdbAddress.0.208.149.52.178.192 : 00 D0 95 34 B2 C0
dot1dTpFdbAddress.0.208.149.52.179.128 : 00 D0 95 34 B3 80
dot1dTpFdbAddress.0.208.149.52.179.141 : 00 D0 95 34 B3 8D
dot1dTpFdbAddress.0.208.149.78.187.128 : 00 D0 95 4E BB 80
dot1dTpFdbAddress.0.208.149.78.187.155 : 00 D0 95 4E BB 9B
dot1dTpFdbAddress.0.208.149.78.187.156 : 00 D0 95 4E BB 9C
dot1dTpFdbAddress.0.208.149.81.24.208 : 00 D0 95 51 18 D0
dot1dTpFdbAddress.0.208.149.81.24.209 : 00 D0 95 51 18 D1
dot1dTpFdbAddress.0.224.41.0.208.14 : 00 E0 29 00 D0 0E
dot1dTpFdbAddress.255.255.255.255.255.255 : FF FF FF FF FF FF
dot1dTpFdbPort.0.2.63.103.57.255 : 36
dot1dTpFdbPort.0.2.63.140.127.189 : 36
dot1dTpFdbPort.0.4.35.35.2.171 : 20
dot1dTpFdbPort.0.4.35.35.2.195 : 36
dot1dTpFdbPort.0.4.35.35.2.213 : 20
dot1dTpFdbPort.0.4.35.35.2.243 : 36
dot1dTpFdbPort.0.4.35.35.3.159 : 23
dot1dTpFdbPort.0.4.35.35.63.9 : 20
dot1dTpFdbPort.0.4.35.35.63.174 : 20
dot1dTpFdbPort.0.4.35.35.65.140 : 20
dot1dTpFdbPort.0.4.35.35.65.164 : 20
dot1dTpFdbPort.0.4.35.35.65.239 : 36
dot1dTpFdbPort.0.4.35.35.149.65 : 20
dot1dTpFdbPort.0.4.35.35.149.106 : 36
dot1dTpFdbPort.0.6.91.55.117.76 : 35
dot1dTpFdbPort.0.7.233.5.8.42 : 13
dot1dTpFdbPort.0.7.235.96.196.128 : 56
dot1dTpFdbPort.0.7.235.96.196.129 : 13
dot1dTpFdbPort.0.7.235.96.196.130 : 14
dot1dTpFdbPort.0.7.235.96.196.131 : 15
dot1dTpFdbPort.0.7.235.96.196.132 : 16
dot1dTpFdbPort.0.7.235.96.196.133 : 17
dot1dTpFdbPort.0.7.235.96.196.134 : 18
dot1dTpFdbPort.0.7.235.96.196.135 : 19
dot1dTpFdbPort.0.7.235.96.196.136 : 20
dot1dTpFdbPort.0.7.235.96.196.137 : 22

dot1dTpFdbPort.0.7.235.96.196.138 : 23
dot1dTpFdbPort.0.7.235.96.196.139 : 24
dot1dTpFdbPort.0.7.235.96.196.140 : 25
dot1dTpFdbPort.0.7.235.96.196.141 : 26
dot1dTpFdbPort.0.7.235.96.196.142 : 27
dot1dTpFdbPort.0.7.235.96.196.143 : 28
dot1dTpFdbPort.0.7.235.96.196.144 : 29
dot1dTpFdbPort.0.7.235.96.196.145 : 31
dot1dTpFdbPort.0.7.235.96.196.146 : 32
dot1dTpFdbPort.0.7.235.96.196.147 : 33
dot1dTpFdbPort.0.7.235.96.196.148 : 34
dot1dTpFdbPort.0.7.235.96.196.149 : 35
dot1dTpFdbPort.0.7.235.96.196.150 : 36
dot1dTpFdbPort.0.7.235.96.196.151 : 37
dot1dTpFdbPort.0.7.235.96.196.152 : 38
dot1dTpFdbPort.0.7.235.96.196.153 : 40
dot1dTpFdbPort.0.7.235.96.196.154 : 48
dot1dTpFdbPort.0.13.157.79.184.148 : 19
dot1dTpFdbPort.0.13.157.79.188.220 : 34
dot1dTpFdbPort.0.13.157.80.112.161 : 28
dot1dTpFdbPort.0.16.181.15.227.36 : 32
dot1dTpFdbPort.0.48.193.95.186.177 : 15
dot1dTpFdbPort.0.48.193.98.50.56 : 36
dot1dTpFdbPort.0.80.4.167.130.161 : 14
dot1dTpFdbPort.0.96.8.31.46.61 : 38
dot1dTpFdbPort.0.96.8.245.196.67 : 40
dot1dTpFdbPort.0.96.8.245.198.115 : 48
dot1dTpFdbPort.0.144.75.27.98.159 : 26
dot1dTpFdbPort.0.144.75.178.28.212 : 26
dot1dTpFdbPort.0.160.204.220.78.141 : 36
dot1dTpFdbPort.0.192.79.11.132.217 : 20
dot1dTpFdbPort.0.192.79.16.69.145 : 22
dot1dTpFdbPort.0.192.79.16.105.159 : 20
dot1dTpFdbPort.0.208.89.204.84.219 : 22
dot1dTpFdbPort.0.208.149.52.178.192 : 20
dot1dTpFdbPort.0.208.149.52.179.128 : 36
dot1dTpFdbPort.0.208.149.52.179.141 : 36
dot1dTpFdbPort.0.208.149.78.187.128 : 20
dot1dTpFdbPort.0.208.149.78.187.155 : 20
dot1dTpFdbPort.0.208.149.78.187.156 : 20
dot1dTpFdbPort.0.208.149.81.24.208 : 22
dot1dTpFdbPort.0.208.149.81.24.209 : 22
dot1dTpFdbPort.0.224.41.0.208.14 : 20
dot1dTpFdbPort.255.255.255.255.255.255 : 0
dot1dTpFdbStatus.0.2.63.103.57.255 : 3
dot1dTpFdbStatus.0.2.63.140.127.189 : 3
dot1dTpFdbStatus.0.4.35.35.2.171 : 3
dot1dTpFdbStatus.0.4.35.35.2.195 : 3
dot1dTpFdbStatus.0.4.35.35.2.213 : 3
dot1dTpFdbStatus.0.4.35.35.2.243 : 3
dot1dTpFdbStatus.0.4.35.35.3.159 : 3
dot1dTpFdbStatus.0.4.35.35.63.9 : 3
dot1dTpFdbStatus.0.4.35.35.63.174 : 3
dot1dTpFdbStatus.0.4.35.35.65.140 : 3
dot1dTpFdbStatus.0.4.35.35.65.164 : 3
dot1dTpFdbStatus.0.4.35.35.65.239 : 3
dot1dTpFdbStatus.0.4.35.35.149.65 : 3
dot1dTpFdbStatus.0.4.35.35.149.106 : 3
dot1dTpFdbStatus.0.6.91.55.117.76 : 3
dot1dTpFdbStatus.0.7.233.5.8.42 : 3
dot1dTpFdbStatus.0.7.235.96.196.128 : 4
dot1dTpFdbStatus.0.7.235.96.196.129 : 4
dot1dTpFdbStatus.0.7.235.96.196.130 : 4
dot1dTpFdbStatus.0.7.235.96.196.131 : 4
dot1dTpFdbStatus.0.7.235.96.196.132 : 4
dot1dTpFdbStatus.0.7.235.96.196.133 : 4
dot1dTpFdbStatus.0.7.235.96.196.134 : 4
dot1dTpFdbStatus.0.7.235.96.196.135 : 4
dot1dTpFdbStatus.0.7.235.96.196.136 : 4
dot1dTpFdbStatus.0.7.235.96.196.137 : 4

dot1dTpFdbStatus.0.7.235.96.196.138 : 4
dot1dTpFdbStatus.0.7.235.96.196.139 : 4
dot1dTpFdbStatus.0.7.235.96.196.140 : 4
dot1dTpFdbStatus.0.7.235.96.196.141 : 4
dot1dTpFdbStatus.0.7.235.96.196.142 : 4
dot1dTpFdbStatus.0.7.235.96.196.143 : 4
dot1dTpFdbStatus.0.7.235.96.196.144 : 4
dot1dTpFdbStatus.0.7.235.96.196.145 : 4
dot1dTpFdbStatus.0.7.235.96.196.146 : 4
dot1dTpFdbStatus.0.7.235.96.196.147 : 4
dot1dTpFdbStatus.0.7.235.96.196.148 : 4
dot1dTpFdbStatus.0.7.235.96.196.149 : 4
dot1dTpFdbStatus.0.7.235.96.196.150 : 4
dot1dTpFdbStatus.0.7.235.96.196.151 : 4
dot1dTpFdbStatus.0.7.235.96.196.152 : 4
dot1dTpFdbStatus.0.7.235.96.196.153 : 4
dot1dTpFdbStatus.0.7.235.96.196.154 : 4
dot1dTpFdbStatus.0.13.157.79.184.148 : 3
dot1dTpFdbStatus.0.13.157.79.188.220 : 3
dot1dTpFdbStatus.0.13.157.80.112.161 : 3
dot1dTpFdbStatus.0.16.181.15.227.36 : 3
dot1dTpFdbStatus.0.48.193.95.186.177 : 3
dot1dTpFdbStatus.0.48.193.98.50.56 : 3
dot1dTpFdbStatus.0.80.4.167.130.161 : 3
dot1dTpFdbStatus.0.96.8.31.46.61 : 3
dot1dTpFdbStatus.0.96.8.245.196.67 : 3
dot1dTpFdbStatus.0.96.8.245.198.115 : 3
dot1dTpFdbStatus.0.144.75.27.98.159 : 3
dot1dTpFdbStatus.0.144.75.178.28.212 : 3
dot1dTpFdbStatus.0.160.204.220.78.141 : 3
dot1dTpFdbStatus.0.192.79.11.132.217 : 3
dot1dTpFdbStatus.0.192.79.16.69.145 : 3
dot1dTpFdbStatus.0.192.79.16.105.159 : 3
dot1dTpFdbStatus.0.208.89.204.84.219 : 3
dot1dTpFdbStatus.0.208.149.52.178.192 : 3
dot1dTpFdbStatus.0.208.149.52.179.128 : 3
dot1dTpFdbStatus.0.208.149.52.179.141 : 3
dot1dTpFdbStatus.0.208.149.78.187.128 : 3
dot1dTpFdbStatus.0.208.149.78.187.155 : 3
dot1dTpFdbStatus.0.208.149.78.187.156 : 3
dot1dTpFdbStatus.0.208.149.81.24.208 : 3
dot1dTpFdbStatus.0.208.149.81.24.209 : 3
dot1dTpFdbStatus.0.224.41.0.208.14 : 3
dot1dTpFdbStatus.255.255.255.255.255.255 : 5
dot1dTpPort : 13
dot1dTpPort.1 : 14
dot1dTpPort.2 : 15
dot1dTpPort.3 : 16
dot1dTpPort.4 : 17
dot1dTpPort.5 : 18
dot1dTpPort.6 : 19
dot1dTpPort.7 : 20
dot1dTpPort.8 : 22
dot1dTpPort.9 : 23
dot1dTpPort.10 : 24
dot1dTpPort.11 : 25
dot1dTpPort.12 : 26
dot1dTpPort.13 : 27
dot1dTpPort.14 : 28
dot1dTpPort.15 : 29
dot1dTpPort.16 : 31
dot1dTpPort.17 : 32
dot1dTpPort.18 : 33
dot1dTpPort.19 : 34
dot1dTpPort.20 : 35
dot1dTpPort.21 : 36
dot1dTpPort.22 : 37
dot1dTpPort.23 : 38
dot1dTpPort.24 : 40
dot1dTpPort.25 : 48

dot1dTpPortMaxInfo : 1524
dot1dTpPortMaxInfo.1 : 1524
dot1dTpPortMaxInfo.2 : 1524
dot1dTpPortMaxInfo.3 : 1524
dot1dTpPortMaxInfo.4 : 1524
dot1dTpPortMaxInfo.5 : 1524
dot1dTpPortMaxInfo.6 : 1524
dot1dTpPortMaxInfo.7 : 1524
dot1dTpPortMaxInfo.8 : 1524
dot1dTpPortMaxInfo.9 : 1524
dot1dTpPortMaxInfo.10 : 1524
dot1dTpPortMaxInfo.11 : 1524
dot1dTpPortMaxInfo.12 : 1524
dot1dTpPortMaxInfo.13 : 1524
dot1dTpPortMaxInfo.14 : 1524
dot1dTpPortMaxInfo.15 : 1524
dot1dTpPortMaxInfo.16 : 1524
dot1dTpPortMaxInfo.17 : 1524
dot1dTpPortMaxInfo.18 : 1524
dot1dTpPortMaxInfo.19 : 1524
dot1dTpPortMaxInfo.20 : 1524
dot1dTpPortMaxInfo.21 : 1524
dot1dTpPortMaxInfo.22 : 1524
dot1dTpPortMaxInfo.23 : 1524
dot1dTpPortMaxInfo.24 : 1524
dot1dTpPortMaxInfo.25 : 1524
dot1dTpPortInFrames : 8058942
dot1dTpPortInFrames.1 : 81518
dot1dTpPortInFrames.2 : 34651
dot1dTpPortInFrames.3 : 1
dot1dTpPortInFrames.4 : 1
dot1dTpPortInFrames.5 : 1
dot1dTpPortInFrames.6 : 1392043
dot1dTpPortInFrames.7 : 120982120
dot1dTpPortInFrames.8 : 221455
dot1dTpPortInFrames.9 : 193657794
dot1dTpPortInFrames.10 : 59828
dot1dTpPortInFrames.11 : 9369211
dot1dTpPortInFrames.12 : 269300
dot1dTpPortInFrames.13 : 1
dot1dTpPortInFrames.14 : 244529
dot1dTpPortInFrames.15 : 1
dot1dTpPortInFrames.16 : 32329
dot1dTpPortInFrames.17 : 9597549
dot1dTpPortInFrames.18 : 1
dot1dTpPortInFrames.19 : 1391484
dot1dTpPortInFrames.20 : 64334
dot1dTpPortInFrames.21 : 74842313
dot1dTpPortInFrames.22 : 21781
dot1dTpPortInFrames.23 : 1446374
dot1dTpPortInFrames.24 : 15396868
dot1dTpPortInFrames.25 : 2892578
dot1dTpPortOutFrames : 10388568
dot1dTpPortOutFrames.1 : 2055311
dot1dTpPortOutFrames.2 : 2807241
dot1dTpPortOutFrames.3 : 6
dot1dTpPortOutFrames.4 : 2814562
dot1dTpPortOutFrames.5 : 2814449
dot1dTpPortOutFrames.6 : 3935724
dot1dTpPortOutFrames.7 : 121345120
dot1dTpPortOutFrames.8 : 2705001
dot1dTpPortOutFrames.9 : 197821730
dot1dTpPortOutFrames.10 : 1705218
dot1dTpPortOutFrames.11 : 11077289
dot1dTpPortOutFrames.12 : 2787776
dot1dTpPortOutFrames.13 : 6
dot1dTpPortOutFrames.14 : 2805337
dot1dTpPortOutFrames.15 : 6
dot1dTpPortOutFrames.16 : 1989241
dot1dTpPortOutFrames.17 : 10310794

dot1dTpPortOutFrames.18 : 6
dot1dTpPortOutFrames.19 : 14549964
dot1dTpPortOutFrames.20 : 501037
dot1dTpPortOutFrames.21 : 74870576
dot1dTpPortOutFrames.22 : 506627
dot1dTpPortOutFrames.23 : 3605297
dot1dTpPortOutFrames.24 : 5166374
dot1dTpPortOutFrames.25 : 5270714
dot1dTpPortInDiscards : 0
dot1dTpPortInDiscards.1 : 0
dot1dTpPortInDiscards.2 : 0
dot1dTpPortInDiscards.3 : 0
dot1dTpPortInDiscards.4 : 0
dot1dTpPortInDiscards.5 : 0
dot1dTpPortInDiscards.6 : 0
dot1dTpPortInDiscards.7 : 0
dot1dTpPortInDiscards.8 : 0
dot1dTpPortInDiscards.9 : 0
dot1dTpPortInDiscards.10 : 0
dot1dTpPortInDiscards.11 : 0
dot1dTpPortInDiscards.12 : 0
dot1dTpPortInDiscards.13 : 0
dot1dTpPortInDiscards.14 : 0
dot1dTpPortInDiscards.15 : 0
dot1dTpPortInDiscards.16 : 0
dot1dTpPortInDiscards.17 : 0

192.168.0.30 , 1/8/2004 4:03:27 PM

sysDescr : Linux goliath 2.4.18-686-smp #1 SMP Sun Apr 14 12:07:19 EST 2002 i686
sysObjectID : 1.3.6.1.4.1.8072.3.2.10
sysUpTime : 1 hours, 49 minutes, 56 seconds
sysContact : Root <root@localhost> (configure /etc/snmp/snmp.local.conf)
sysName : goliath
sysLocation : Unknown (configure /etc/snmp/snmp.local.conf)
system.8.0 : 6
system.9.1.2.1 : 1.3.6.1.2.1.31
system.9.1.2.2 : 1.3.6.1.6.3.1
system.9.1.2.3 : 1.3.6.1.2.1.49
system.9.1.2.4 : 1.3.6.1.2.1.4
system.9.1.2.5 : 1.3.6.1.2.1.50
system.9.1.2.6 : 1.3.6.1.6.3.16.2.2.1
system.9.1.2.7 : 1.3.6.1.6.3.10.3.1.1
system.9.1.2.8 : 1.3.6.1.6.3.11.3.1.1
system.9.1.2.9 : 1.3.6.1.6.3.15.2.1.1
system.9.1.3.1 : The MIB module to describe generic objects for network interface sub-layers
system.9.1.3.2 : The MIB module for SNMPv2 entities
system.9.1.3.3 : The MIB module for managing TCP implementations
system.9.1.3.4 : The MIB module for managing IP and ICMP implementations
system.9.1.3.5 : The MIB module for managing UDP implementations
system.9.1.3.6 : View-based Access Control Model for SNMP.
system.9.1.3.7 : The SNMP Management Architecture MIB.
system.9.1.3.8 : The MIB for Message Processing and Dispatching.
system.9.1.3.9 : The management information definitions for the SNMP User-based Security Model.
system.9.1.4.1 : 5
system.9.1.4.2 : 5
system.9.1.4.3 : 5
system.9.1.4.4 : 5
system.9.1.4.5 : 5
system.9.1.4.6 : 5
system.9.1.4.7 : 6
system.9.1.4.8 : 6
system.9.1.4.9 : 6

192.168.0.5 , 1/8/2004 4:00:16 PM

sysDescr : HP ETHERNET MULTI-ENVIRONMENT,ROM G.07.02,JETDIRECT,JD30,EEPROM G.08.04
sysObjectID : 1.3.6.1.4.1.11.2.3.9.1

sysUpTime : 27 days, 22 hours, 26 minutes, 12 seconds
sysServices : 64
ifNumber : 1
ifIndex : 1
ifDescr : HP ETHERNET MULTI-ENVIRONMENT,ROM G.07.02,JETDIRECT,JD30,EEPROM G.08.04
ifType : 6
ifMtu : 1500
ifSpeed : 10000000
ifPhysAddress : 00 30 C1 62 32 38
ifAdminStatus : 1
ifOperStatus : 1
ifLastChange : 0
ifInOctets : 227783173
ifInUcastPkts : 137962
ifInNUcastPkts : 1570979
ifInDiscards : 0
ifInErrors : 0
ifInUnknownProtos : 0
ifOutOctets : 20821710
ifOutUcastPkts : 162150
ifOutNUcastPkts : 40796
ifOutDiscards : 0
ifOutErrors : 0
ifOutQLen : 0
ifSpecific : 0.0.0
atIfIndex.1.1.192.168.0.10 : 1
atIfIndex.1.1.192.168.0.21 : 1
atIfIndex.1.1.192.168.55.101 : 1
atIfIndex.1.1.192.168.65.103 : 1
atIfIndex.1.1.192.168.65.201 : 1
atIfIndex.1.1.192.168.100.196 : 1
atIfIndex.1.1.192.168.100.232 : 1
atIfIndex.1.1.192.168.100.242 : 1
atIfIndex.1.1.192.168.100.252 : 1
atIfIndex.1.1.192.168.101.59 : 1
atIfIndex.1.1.192.168.101.152 : 1
atIfIndex.1.1.192.168.101.154 : 1
atIfIndex.1.1.192.168.201.70 : 1
atPhysAddress.1.1.192.168.0.10 : 00 D0 59 CC 54 DB
atPhysAddress.1.1.192.168.0.21 : 00 60 08 F5 C6 73
atPhysAddress.1.1.192.168.55.101 : 00 04 23 23 41 4F
atPhysAddress.1.1.192.168.65.103 : 00 04 23 23 02 C3
atPhysAddress.1.1.192.168.65.201 : 00 04 23 23 3F AE
atPhysAddress.1.1.192.168.100.196 : 00 04 23 23 02 D5
atPhysAddress.1.1.192.168.100.232 : 00 04 23 23 02 AB
atPhysAddress.1.1.192.168.100.242 : 00 A0 CC DC 4E 8D
atPhysAddress.1.1.192.168.100.252 : 00 90 4B B2 1C D4
atPhysAddress.1.1.192.168.101.59 : 00 02 3F 8C 7F BD
atPhysAddress.1.1.192.168.101.152 : 00 06 5B 37 75 4C
atPhysAddress.1.1.192.168.101.154 : 00 90 4B 1B 62 9F
atPhysAddress.1.1.192.168.201.70 : 00 50 04 A7 82 A1
atNetAddress.1.1.192.168.0.10 : 192.168.0.10
atNetAddress.1.1.192.168.0.21 : 192.168.0.21
atNetAddress.1.1.192.168.55.101 : 192.168.55.101
atNetAddress.1.1.192.168.65.103 : 192.168.65.103
atNetAddress.1.1.192.168.65.201 : 192.168.65.201
atNetAddress.1.1.192.168.100.196 : 192.168.100.196
atNetAddress.1.1.192.168.100.232 : 192.168.100.232
atNetAddress.1.1.192.168.100.242 : 192.168.100.242
atNetAddress.1.1.192.168.100.252 : 192.168.100.252
atNetAddress.1.1.192.168.101.59 : 192.168.101.59
atNetAddress.1.1.192.168.101.152 : 192.168.101.152
atNetAddress.1.1.192.168.101.154 : 192.168.101.154
atNetAddress.1.1.192.168.201.70 : 192.168.201.70
ipForwarding : 2
ipDefaultTTL : 60
ipInReceives : 568105
ipInHdrErrors : 0
ipInAddrErrors : 335739
ipForwDatagrams : 0

ipInUnknownProtos : 0
ipInDiscards : 0
ipInDelivers : 232378
ipOutRequests : 112247
ipOutDiscards : 643
ipOutNoRoutes : 0
ipReasmTimeout : 60
ipReasmReqds : 0
ipReasmOKs : 0
ipReasmFails : 0
ipFragOKs : 0
ipFragFails : 0
ipFragCreates : 0
ipAdEntAddr.192.168.0.5 : 192.168.0.5
ipAdEntIffIndex.192.168.0.5 : 1
ipAdEntNetMask.192.168.0.5 : 255.255.255.0
ipAdEntBcastAddr.192.168.0.5 : 1
ipAdEntReasmMaxSize.192.168.0.5 : 1500
ipRouteMetric3.0.0.0.0 : -1
ipRouteMetric4.0.0.0.0 : -1
ipRouteNextHop.0.0.0.0 : 192.168.0.5
ipRouteType.0.0.0.0 : 4
ipRouteProto.0.0.0.0 : 2
ipRouteAge.0.0.0.0 : 2413574
ipRouteMask.0.0.0.0 : 255.255.255.0
ipRouteMetric5.0.0.0.0 : -1
ipRouteInfo.0.0.0.0 : 0.0.0
ipNetToMediaIffIndex.1.192.168.0.10 : 1
ipNetToMediaIffIndex.1.192.168.0.21 : 1
ipNetToMediaIffIndex.1.192.168.55.101 : 1
ipNetToMediaIffIndex.1.192.168.65.103 : 1
ipNetToMediaIffIndex.1.192.168.65.201 : 1
ipNetToMediaIffIndex.1.192.168.100.196 : 1
ipNetToMediaIffIndex.1.192.168.100.232 : 1
ipNetToMediaIffIndex.1.192.168.100.242 : 1
ipNetToMediaIffIndex.1.192.168.100.252 : 1
ipNetToMediaIffIndex.1.192.168.101.59 : 1
ipNetToMediaIffIndex.1.192.168.101.152 : 1
ipNetToMediaIffIndex.1.192.168.101.154 : 1
ipNetToMediaIffIndex.1.192.168.201.70 : 1
ipNetToMediaPhysAddress.1.192.168.0.10 : 00 D0 59 CC 54 DB
ipNetToMediaPhysAddress.1.192.168.0.21 : 00 60 08 F5 C6 73
ipNetToMediaPhysAddress.1.192.168.55.101 : 00 04 23 23 41 4F
ipNetToMediaPhysAddress.1.192.168.65.103 : 00 04 23 23 02 C3
ipNetToMediaPhysAddress.1.192.168.65.201 : 00 04 23 23 3F AE
ipNetToMediaPhysAddress.1.192.168.100.196 : 00 04 23 23 02 D5
ipNetToMediaPhysAddress.1.192.168.100.232 : 00 04 23 23 02 AB
ipNetToMediaPhysAddress.1.192.168.100.242 : 00 A0 CC DC 4E 8D
ipNetToMediaPhysAddress.1.192.168.100.252 : 00 90 4B B2 1C D4
ipNetToMediaPhysAddress.1.192.168.101.59 : 00 02 3F 8C 7F BD
ipNetToMediaPhysAddress.1.192.168.101.152 : 00 06 5B 37 75 4C
ipNetToMediaPhysAddress.1.192.168.101.154 : 00 90 4B 1B 62 9F
ipNetToMediaPhysAddress.1.192.168.201.70 : 00 50 04 A7 82 A1
ipNetToMediaNetAddress.1.192.168.0.10 : 192.168.0.10
ipNetToMediaNetAddress.1.192.168.0.21 : 192.168.0.21
ipNetToMediaNetAddress.1.192.168.55.101 : 192.168.55.101
ipNetToMediaNetAddress.1.192.168.65.103 : 192.168.65.103
ipNetToMediaNetAddress.1.192.168.65.201 : 192.168.65.201
ipNetToMediaNetAddress.1.192.168.100.196 : 192.168.100.196
ipNetToMediaNetAddress.1.192.168.100.232 : 192.168.100.232
ipNetToMediaNetAddress.1.192.168.100.242 : 192.168.100.242
ipNetToMediaNetAddress.1.192.168.100.252 : 192.168.100.252
ipNetToMediaNetAddress.1.192.168.101.59 : 192.168.101.59
ipNetToMediaNetAddress.1.192.168.101.152 : 192.168.101.152
ipNetToMediaNetAddress.1.192.168.101.154 : 192.168.101.154
ipNetToMediaNetAddress.1.192.168.201.70 : 192.168.201.70
ipNetToMediaType.1.192.168.0.10 : 3
ipNetToMediaType.1.192.168.0.21 : 3
ipNetToMediaType.1.192.168.55.101 : 3
ipNetToMediaType.1.192.168.65.103 : 3

ipNetToMediaType.1.192.168.65.201 : 3
ipNetToMediaType.1.192.168.100.196 : 3
ipNetToMediaType.1.192.168.100.232 : 3
ipNetToMediaType.1.192.168.100.242 : 3
ipNetToMediaType.1.192.168.100.252 : 3
ipNetToMediaType.1.192.168.101.59 : 3
ipNetToMediaType.1.192.168.101.152 : 3
ipNetToMediaType.1.192.168.101.154 : 3
ipNetToMediaType.1.192.168.201.70 : 3
ipRoutingDiscards : 0
icmpInMsgs : 137
icmpInErrors : 0
icmpInDestUnreaches : 0
icmpInTimeExcds : 0
icmpInParmProbs : 0
icmpInSrcQuenchs : 0
icmpInRedirects : 0
icmpInEchos : 113
icmpInEchoReps : 0
icmpInTimestamps : 9
icmpInTimestampReps : 0
icmpInAddrMasks : 9
icmpInAddrMaskReps : 0
icmpOutMsgs : 1972
icmpOutErrors : 6
icmpOutDestUnreaches : 1859
icmpOutTimeExcds : 0
icmpOutParmProbs : 0
icmpOutSrcQuenchs : 0
icmpOutRedirects : 0
icmpOutEchos : 0
icmpOutEchoReps : 113
icmpOutTimestamps : 0
icmpOutTimestampReps : 0
icmpOutAddrMasks : 0
icmpOutAddrMaskReps : 0
tcpRtoAlgorithm : 4
tcpRtoMin : 10
tcpRtoMax : 120000
tcpMaxConn : 3
tcpActiveOpens : 9
tcpPassiveOpens : 639
tcpAttemptFails : 70
tcpEstabResets : 1
tcpCurrEstab : 4
tcpInSegs : 43038
tcpOutSegs : 1018
tcpRetransSegs : 1
tcpConnState.192.168.0.5.21.0.0.0.0 : listen (2)
tcpConnLocalAddress.192.168.0.5.21.0.0.0.0 : 192.168.0.5
tcpConnLocalPort.192.168.0.5.21.0.0.0.0 : 21
tcpConnRemAddress.192.168.0.5.21.0.0.0.0 : 0.0.0.0
tcpConnRemPort.192.168.0.5.21.0.0.0.0 : 0
tcpInErrs : 0
tcpOutRsts : 6859
udpInDatagrams : 83137
udpNoPorts : 89818
udpInErrors : 23
udpOutDatagrams : 82949
udpLocalAddress.192.168.0.5.161 : 192.168.0.5
udpLocalPort.192.168.0.5.161 : 161
udpLocalAddress.192.168.0.5.427 : 192.168.0.5
udpLocalPort.192.168.0.5.427 : 427
udpLocalAddress.192.168.0.5.1782 : 192.168.0.5
udpLocalPort.192.168.0.5.1782 : 1782
snmpInPkts : 83145
snmpOutPkts : 82960
snmpInBadVersions : 1
snmpInBadCommunityNames : 0
snmpInBadCommunityUses : 0

snmpInASNParseErrs : 13
snmpInTooBigs : 0
snmpInNoSuchNames : 0
snmpInBadValues : 0
snmpInReadOnlys : 0
snmpInGenErrs : 0
snmpInTotalReqVars : 214687
snmpInTotalSetVars : 0
snmpInGetRequests : 70332
snmpInGetNexts : 12653
snmpInSetRequests : 0
snmpInGetResponses : 0
snmpInTraps : 0
snmpOutTooBigs : 0
snmpOutNoSuchNames : 75
snmpOutBadValues : 0
snmpOutGenErrs : 0
snmpOutGetRequests : 0
snmpOutGetNexts : 0
snmpOutSetRequests : 0
snmpOutGetResponses : 83008
snmpOutTraps : 0
snmpEnableAuthenTraps : 1
mib-2.13.3.1.1.1.1 : 0
mib-2.13.3.1.1.2.1 : Network port
mib-2.13.3.1.1.3.1 : 4
mib-2.13.3.1.1.6.1 : FF 01 05 01 2A
mib-2.13.3.1.1.7.1 : 1
mib-2.13.3.1.1.10.1 : *
mib-2.13.3.1.1.11.1 : 1
mib-2.25.2.2.0 : 8192
mib-2.25.2.3.1.1.1 : 1
mib-2.25.2.3.1.2.1 : 1.3.6.1.2.1.25.2.1.2
mib-2.25.2.3.1.3.1 : Random Access Memory
mib-2.25.2.3.1.4.1 : 1
mib-2.25.2.3.1.5.1 : 8388608
mib-2.25.2.3.1.6.1 : 1691909
mib-2.25.2.3.1.7.1 : 4
mib-2.25.3.2.1.1.1 : 1
mib-2.25.3.2.1.2.1 : 1.3.6.1.2.1.25.3.1.5
mib-2.25.3.2.1.3.1 : HP LaserJet 2100 Series
mib-2.25.3.2.1.4.1 : 1.3.6.1.4.1.11.2.3.9.1.2.4
mib-2.25.3.2.1.5.1 : 2
mib-2.25.3.2.1.6.1 : 24
mib-2.25.3.5.1.1.1 : 3
mib-2.25.3.5.1.2.1 :
mib-2.43.5.1.1.1.1 : 1
mib-2.43.5.1.1.2.1 : 1
mib-2.43.5.1.1.3.1 : 3
mib-2.43.5.1.1.6.1 : -1
mib-2.43.5.1.1.7.1 : 1
mib-2.43.5.1.1.8.1 : 1
mib-2.43.5.1.1.9.1 : 1
mib-2.43.5.1.1.10.1 : 1
mib-2.43.5.1.1.11.1 : 1
mib-2.43.5.1.1.12.1 : 16
mib-2.43.5.1.1.13.1 : 4
mib-2.43.5.1.1.16.1 : HP LaserJet 2100 Series
mib-2.43.5.1.1.17.1 : XXXXXXXXXXXX
mib-2.43.5.1.1.18.1 : 24
mib-2.43.5.1.1.19.1 : 31
mib-2.43.5.2.1.2.1.1 : 1
mib-2.43.5.3.1.2.1.1 : 1
mib-2.43.6.1.1.2.1.1 : Printer Cover
mib-2.43.6.1.1.3.1.1 : 4
mib-2.43.7.1.1.2.1.1 : en
mib-2.43.7.1.1.2.1.2 : fr
mib-2.43.7.1.1.2.1.3 : de
mib-2.43.7.1.1.2.1.4 : it
mib-2.43.7.1.1.2.1.5 : es

mib-2.43.7.1.1.2.1.6 : sv
mib-2.43.7.1.1.2.1.7 : da
mib-2.43.7.1.1.2.1.8 : ns
mib-2.43.7.1.1.2.1.9 : nl
mib-2.43.7.1.1.2.1.10 : fi
mib-2.43.7.1.1.2.1.11 : pt
mib-2.43.7.1.1.2.1.12 : tr
mib-2.43.7.1.1.2.1.13 : pl
mib-2.43.7.1.1.2.1.14 : cs
mib-2.43.7.1.1.2.1.15 : hu
mib-2.43.7.1.1.3.1.1 : US
mib-2.43.7.1.1.3.1.2 : FR
mib-2.43.7.1.1.3.1.3 : DE
mib-2.43.7.1.1.3.1.4 : IT
mib-2.43.7.1.1.3.1.5 : ES
mib-2.43.7.1.1.3.1.6 : SE
mib-2.43.7.1.1.3.1.7 : DK
mib-2.43.7.1.1.3.1.8 : NO
mib-2.43.7.1.1.3.1.9 : NL
mib-2.43.7.1.1.3.1.10 : FI
mib-2.43.7.1.1.3.1.11 : PT
mib-2.43.7.1.1.3.1.12 : TR
mib-2.43.7.1.1.3.1.13 : PL
mib-2.43.7.1.1.3.1.14 : CS
mib-2.43.7.1.1.3.1.15 : HU
mib-2.43.7.1.1.4.1.1 : 2004
mib-2.43.7.1.1.4.1.2 : 2004
mib-2.43.7.1.1.4.1.3 : 2004
mib-2.43.7.1.1.4.1.4 : 2004
mib-2.43.7.1.1.4.1.5 : 2004
mib-2.43.7.1.1.4.1.6 : 2004
mib-2.43.7.1.1.4.1.7 : 2004
mib-2.43.7.1.1.4.1.8 : 2004
mib-2.43.7.1.1.4.1.9 : 2004
mib-2.43.7.1.1.4.1.10 : 2004
mib-2.43.7.1.1.4.1.11 : 2004
mib-2.43.7.1.1.4.1.12 : 12
mib-2.43.7.1.1.4.1.13 : 5
mib-2.43.7.1.1.4.1.14 : 5
mib-2.43.7.1.1.4.1.15 : 5
mib-2.43.8.2.1.2.1.1 : 4
mib-2.43.8.2.1.2.1.2 : 4
mib-2.43.8.2.1.2.1.3 : 3
mib-2.43.8.2.1.3.1.1 : 3
mib-2.43.8.2.1.3.1.2 : 3
mib-2.43.8.2.1.3.1.3 : 3
mib-2.43.8.2.1.4.1.1 : 110000
mib-2.43.8.2.1.4.1.2 : 110000
mib-2.43.8.2.1.4.1.3 : 110000
mib-2.43.8.2.1.5.1.1 : 85000
mib-2.43.8.2.1.5.1.2 : 85000
mib-2.43.8.2.1.5.1.3 : 85000
mib-2.43.8.2.1.6.1.1 : 110000
mib-2.43.8.2.1.6.1.2 : 110000
mib-2.43.8.2.1.6.1.3 : 110000
mib-2.43.8.2.1.7.1.1 : 85000
mib-2.43.8.2.1.7.1.2 : 85000
mib-2.43.8.2.1.7.1.3 : 85000
mib-2.43.8.2.1.8.1.1 : 8
mib-2.43.8.2.1.8.1.2 : 8
mib-2.43.8.2.1.8.1.3 : 8
mib-2.43.8.2.1.9.1.1 : 100
mib-2.43.8.2.1.9.1.2 : 250
mib-2.43.8.2.1.9.1.3 : 250
mib-2.43.8.2.1.10.1.1 : -2
mib-2.43.8.2.1.10.1.2 : -3
mib-2.43.8.2.1.10.1.3 : -3
mib-2.43.8.2.1.11.1.1 : 9
mib-2.43.8.2.1.11.1.2 : 0
mib-2.43.8.2.1.11.1.3 : 0

mib-2.43.8.2.1.13.1.1 : Tray 1
mib-2.43.8.2.1.13.1.2 : Tray 2
mib-2.43.8.2.1.13.1.3 : Tray 3
mib-2.43.8.2.1.14.1.1 : Hewlett-Packard
mib-2.43.8.2.1.14.1.2 : Hewlett-Packard
mib-2.43.8.2.1.14.1.3 : Hewlett-Packard
mib-2.43.8.2.1.15.1.3 : Lower Cassette
mib-2.43.8.2.1.18.1.1 : Tray 1
mib-2.43.8.2.1.18.1.2 : Tray 2
mib-2.43.8.2.1.18.1.3 : Tray 3
mib-2.43.8.2.1.19.1.1 : 5
mib-2.43.8.2.1.19.1.2 : 5
mib-2.43.8.2.1.19.1.3 : 5
mib-2.43.9.2.1.2.1.1 : 4
mib-2.43.9.2.1.3.1.1 : 8
mib-2.43.9.2.1.4.1.1 : 150
mib-2.43.9.2.1.5.1.1 : -2
mib-2.43.9.2.1.6.1.1 : 5
mib-2.43.10.2.1.2.1.1 : 4
mib-2.43.10.2.1.3.1.1 : 7
mib-2.43.10.2.1.4.1.1 : 20173
mib-2.43.10.2.1.5.1.1 : 973
mib-2.43.10.2.1.6.1.1 : 1
mib-2.43.10.2.1.7.1.1 : 0
mib-2.43.10.2.1.8.1.1 : 3
mib-2.43.10.2.1.9.1.1 : 1200
mib-2.43.10.2.1.10.1.1 : 1200
mib-2.43.10.2.1.11.1.1 : 1667
mib-2.43.10.2.1.12.1.1 : 1667
mib-2.43.10.2.1.13.1.1 : 1667
mib-2.43.10.2.1.14.1.1 : 1667
mib-2.43.10.2.1.15.1.1 : 0
mib-2.43.11.1.1.2.1.1 : 1
mib-2.43.11.1.1.3.1.1 : 0
mib-2.43.11.1.1.4.1.1 : 3
mib-2.43.11.1.1.5.1.1 : 3
mib-2.43.11.1.1.6.1.1 : Toner Cartridge
mib-2.43.11.1.1.7.1.1 : 13
mib-2.43.11.1.1.8.1.1 : -2
mib-2.43.11.1.1.9.1.1 : -2
mib-2.43.13.4.1.2.1.1 : 7
mib-2.43.13.4.1.3.1.1 : 3
mib-2.43.13.4.1.4.1.1 : 600
mib-2.43.13.4.1.5.1.1 : 140000
mib-2.43.13.4.1.6.1.1 : 85000
mib-2.43.13.4.1.7.1.1 : 50000
mib-2.43.13.4.1.8.1.1 : 30000
mib-2.43.13.4.1.9.1.1 : 5
mib-2.43.13.4.1.10.1.1 : Simplex
mib-2.43.13.4.1.11.1.1 : 0
mib-2.43.14.1.1.2.1.1 : 5
mib-2.43.14.1.1.2.1.2 : 7
mib-2.43.14.1.1.2.1.3 : 35
mib-2.43.14.1.1.2.1.4 : 10
mib-2.43.14.1.1.2.1.5 : 15
mib-2.43.14.1.1.2.1.6 : 38
mib-2.43.14.1.1.2.1.7 : 7
mib-2.43.14.1.1.2.1.8 : 7
mib-2.43.14.1.1.2.1.9 : 13
mib-2.43.14.1.1.2.1.10 : 1
mib-2.43.14.1.1.2.1.11 : 1
mib-2.43.14.1.1.3.1.1 : IEEE1284-II; forward compatible, nibble, ECP; type B
mib-2.43.14.1.1.3.1.2 : LocalTalk; AppleTalk Phase 1
mib-2.43.14.1.1.3.1.3 : IrDA 1.1; 1.15 and 4 Mbits/s Extensions
mib-2.43.14.1.1.3.1.10 : SPX
mib-2.43.14.1.1.4.1.1 : 2
mib-2.43.14.1.1.4.1.2 : 2
mib-2.43.14.1.1.4.1.3 : 2
mib-2.43.14.1.1.4.1.4 : 2
mib-2.43.14.1.1.4.1.5 : 2

mib-2.43.14.1.1.4.1.6 : 2
mib-2.43.14.1.1.4.1.7 : 2
mib-2.43.14.1.1.4.1.8 : 2
mib-2.43.14.1.1.4.1.9 : 2
mib-2.43.14.1.1.4.1.10 : 2
mib-2.43.14.1.1.4.1.11 : 2
mib-2.43.14.1.1.5.1.1 : 1
mib-2.43.14.1.1.5.1.2 : 1
mib-2.43.14.1.1.5.1.3 : 1
mib-2.43.14.1.1.5.1.4 : 1
mib-2.43.14.1.1.5.1.5 : 1
mib-2.43.14.1.1.5.1.6 : 1
mib-2.43.14.1.1.5.1.7 : 1
mib-2.43.14.1.1.5.1.8 : 1
mib-2.43.14.1.1.5.1.9 : 1
mib-2.43.14.1.1.5.1.10 : 1
mib-2.43.14.1.1.5.1.11 : 1
mib-2.43.14.1.1.6.1.1 : 3
mib-2.43.14.1.1.6.1.2 : 3
mib-2.43.14.1.1.6.1.3 : 3
mib-2.43.14.1.1.6.1.4 : 3
mib-2.43.14.1.1.6.1.5 : 3
mib-2.43.14.1.1.6.1.6 : 3
mib-2.43.14.1.1.6.1.7 : 3
mib-2.43.14.1.1.6.1.8 : 3
mib-2.43.14.1.1.6.1.9 : 3
mib-2.43.14.1.1.6.1.10 : 3
mib-2.43.14.1.1.6.1.11 : 3
mib-2.43.14.1.1.7.1.1 : 0
mib-2.43.14.1.1.7.1.2 : 0
mib-2.43.14.1.1.7.1.3 : 0
mib-2.43.14.1.1.7.1.4 : 1
mib-2.43.14.1.1.7.1.5 : 1
mib-2.43.14.1.1.7.1.6 : 1
mib-2.43.14.1.1.7.1.7 : 1
mib-2.43.14.1.1.7.1.8 : 1
mib-2.43.14.1.1.7.1.9 : 1
mib-2.43.14.1.1.7.1.10 : 1
mib-2.43.14.1.1.7.1.11 : 1
mib-2.43.14.1.1.8.1.1 : 0
mib-2.43.14.1.1.8.1.2 : 0
mib-2.43.14.1.1.8.1.3 : 0
mib-2.43.14.1.1.8.1.4 : 4
mib-2.43.14.1.1.8.1.5 : 4
mib-2.43.14.1.1.8.1.6 : 4
mib-2.43.14.1.1.8.1.7 : 4
mib-2.43.14.1.1.8.1.8 : 4
mib-2.43.14.1.1.8.1.9 : 4
mib-2.43.14.1.1.8.1.10 : 4
mib-2.43.14.1.1.8.1.11 : 4
mib-2.43.15.1.1.2.1.1 : 37
mib-2.43.15.1.1.2.1.2 : 5
mib-2.43.15.1.1.2.1.3 : 3
mib-2.43.15.1.1.2.1.4 : 47
mib-2.43.15.1.1.2.1.5 : 6
mib-2.43.15.1.1.3.1.1 : Version 2.0
mib-2.43.15.1.1.3.1.2 : Version 2.0
mib-2.43.15.1.1.3.1.3 : Version 5.00E
mib-2.43.15.1.1.3.1.4 : Version 2.0
mib-2.43.15.1.1.3.1.5 : Version 2014.111
mib-2.43.15.1.1.4.1.1 : 19990105
mib-2.43.15.1.1.4.1.2 : 19990105
mib-2.43.15.1.1.4.1.3 : 19990105
mib-2.43.15.1.1.4.1.4 : 19990105
mib-2.43.15.1.1.4.1.5 : 19980828
mib-2.43.15.1.1.5.1.1 : Automatic Language Switching
mib-2.43.15.1.1.5.1.2 : PjL
mib-2.43.15.1.1.5.1.3 : PCL
mib-2.43.15.1.1.5.1.4 : PCLXL
mib-2.43.15.1.1.5.1.5 : POSTSCRIPT

mib-2.43.15.1.1.6.1.1 : 19990105
mib-2.43.15.1.1.6.1.2 : 19990105
mib-2.43.15.1.1.6.1.3 : 19990105
mib-2.43.15.1.1.6.1.4 : 19990105
mib-2.43.15.1.1.6.1.5 : 19980828
mib-2.43.15.1.1.7.1.1 : 3
mib-2.43.15.1.1.7.1.2 : 3
mib-2.43.15.1.1.7.1.3 : 3
mib-2.43.15.1.1.7.1.4 : 3
mib-2.43.15.1.1.7.1.5 : 3
mib-2.43.15.1.1.8.1.1 : -1
mib-2.43.15.1.1.8.1.2 : -1
mib-2.43.15.1.1.8.1.3 : 7200
mib-2.43.15.1.1.8.1.4 : -1
mib-2.43.15.1.1.8.1.5 : -1
mib-2.43.15.1.1.9.1.1 : -1
mib-2.43.15.1.1.9.1.2 : -1
mib-2.43.15.1.1.9.1.3 : 7200
mib-2.43.15.1.1.9.1.4 : -1
mib-2.43.15.1.1.9.1.5 : -1
mib-2.43.15.1.1.10.1.1 : 2004
mib-2.43.15.1.1.10.1.2 : 2004
mib-2.43.15.1.1.10.1.3 : 2011
mib-2.43.15.1.1.10.1.4 : 2004
mib-2.43.15.1.1.10.1.5 : 2005
mib-2.43.15.1.1.11.1.1 : 2
mib-2.43.15.1.1.11.1.2 : 2004
mib-2.43.15.1.1.11.1.3 : 2004
mib-2.43.15.1.1.11.1.4 : 2004
mib-2.43.15.1.1.11.1.5 : 2005
mib-2.43.15.1.1.12.1.1 : 4
mib-2.43.15.1.1.12.1.2 : 3
mib-2.43.15.1.1.12.1.3 : 3
mib-2.43.15.1.1.12.1.4 : 3
mib-2.43.15.1.1.12.1.5 : 3
mib-2.43.16.5.1.2.1.1 : 00 READY
mib-2.43.17.6.1.2.1.1 : 0
mib-2.43.17.6.1.2.1.2 : 500
mib-2.43.17.6.1.2.1.3 : 0
mib-2.43.17.6.1.3.1.1 : 500
mib-2.43.17.6.1.3.1.2 : 0
mib-2.43.17.6.1.3.1.3 : 500
mib-2.43.17.6.1.4.1.1 : 4
mib-2.43.17.6.1.4.1.2 : 5
mib-2.43.17.6.1.4.1.3 : 5
mib-2.43.17.6.1.5.1.1 : Attention
mib-2.43.17.6.1.5.1.2 : Ready
mib-2.43.17.6.1.5.1.3 : Go
enterprises.11.2.3.9.1.1.1.0 : 32
enterprises.11.2.3.9.1.1.2.1.0 : 0
enterprises.11.2.3.9.1.1.2.2.0 : 0
enterprises.11.2.3.9.1.1.2.3.0 : 0
enterprises.11.2.3.9.1.1.2.4.0 : 0
enterprises.11.2.3.9.1.1.2.5.0 : 0
enterprises.11.2.3.9.1.1.2.6.0 : 0
enterprises.11.2.3.9.1.1.2.8.0 : 0
enterprises.11.2.3.9.1.1.2.9.0 : 0
enterprises.11.2.3.9.1.1.2.10.0 : 0
enterprises.11.2.3.9.1.1.2.11.0 : 0
enterprises.11.2.3.9.1.1.2.12.0 : 0
enterprises.11.2.3.9.1.1.2.13.0 : 0
enterprises.11.2.3.9.1.1.2.14.0 : 0
enterprises.11.2.3.9.1.1.2.15.0 : 0
enterprises.11.2.3.9.1.1.2.16.0 : 0
enterprises.11.2.3.9.1.1.2.17.0 : 0
enterprises.11.2.3.9.1.1.2.18.0 : 0
enterprises.11.2.3.9.1.1.2.19.0 : 0
enterprises.11.2.3.9.1.1.2.20.0 : 00 00 00 00 00 00 00 00 00 00
enterprises.11.2.3.9.1.1.2.21.0 : 0
enterprises.11.2.3.9.1.1.2.22.0 : 0

enterprises.11.2.3.9.4.2.1.1.6.5.11.989.0 : 6
enterprises.11.2.3.9.4.2.1.1.6.5.12.955.0 : 1
enterprises.11.2.3.9.4.2.1.1.6.5.12.958.0 : 6
enterprises.11.2.3.9.4.2.1.1.6.5.12.963.0 : 2
enterprises.11.2.3.9.4.2.1.1.6.5.12.966.0 : 4
enterprises.11.2.3.9.4.2.1.1.6.5.12.969.0 : 1
enterprises.11.2.3.9.4.2.1.1.6.5.12.972.0 : 1
enterprises.11.2.3.9.4.2.1.1.6.5.12.975.0 : 1
enterprises.11.2.3.9.4.2.1.1.6.5.12.978.0 : 4
enterprises.11.2.3.9.4.2.1.1.6.5.12.981.0 : 2
enterprises.11.2.3.9.4.2.1.1.6.5.12.984.0 : 1
enterprises.11.2.3.9.4.2.1.1.6.5.12.989.0 : 2
enterprises.11.2.3.9.4.2.1.1.6.5.13.955.0 : 1
enterprises.11.2.3.9.4.2.1.1.6.5.13.958.0 : 6
enterprises.11.2.3.9.4.2.1.1.6.5.13.963.0 : 2
enterprises.11.2.3.9.4.2.1.1.6.5.13.966.0 : 4
enterprises.11.2.3.9.4.2.1.1.6.5.13.969.0 : 1
enterprises.11.2.3.9.4.2.1.1.6.5.13.972.0 : 1
enterprises.11.2.3.9.4.2.1.1.6.5.13.975.0 : 1
enterprises.11.2.3.9.4.2.1.1.6.5.13.978.0 : 4
enterprises.11.2.3.9.4.2.1.1.6.5.13.981.0 : 2
enterprises.11.2.3.9.4.2.1.1.6.5.13.984.0 : 4
enterprises.11.2.3.9.4.2.1.1.6.5.13.989.0 : 2
enterprises.11.2.3.9.4.2.1.1.6.5.14.955.0 : 5388
enterprises.11.2.3.9.4.2.1.1.6.5.14.958.0 : 362854
enterprises.11.2.3.9.4.2.1.1.6.5.14.963.0 : 178091
enterprises.11.2.3.9.4.2.1.1.6.5.14.966.0 : 68416
enterprises.11.2.3.9.4.2.1.1.6.5.14.969.0 : 23079
enterprises.11.2.3.9.4.2.1.1.6.5.14.972.0 : 23059
enterprises.11.2.3.9.4.2.1.1.6.5.14.975.0 : 25357
enterprises.11.2.3.9.4.2.1.1.6.5.14.978.0 : 143164
enterprises.11.2.3.9.4.2.1.1.6.5.14.981.0 : 76633
enterprises.11.2.3.9.4.2.1.1.6.5.14.984.0 : 6974
enterprises.11.2.3.9.4.2.1.1.6.5.14.989.0 : 193472
enterprises.11.2.3.9.4.2.1.1.6.5.15.955.0 : 5
enterprises.11.2.3.9.4.2.1.1.6.5.15.958.0 : 5
enterprises.11.2.3.9.4.2.1.1.6.5.15.963.0 : 5
enterprises.11.2.3.9.4.2.1.1.6.5.15.966.0 : 5
enterprises.11.2.3.9.4.2.1.1.6.5.15.969.0 : 5
enterprises.11.2.3.9.4.2.1.1.6.5.15.972.0 : 5
enterprises.11.2.3.9.4.2.1.1.6.5.15.975.0 : 5
enterprises.11.2.3.9.4.2.1.1.6.5.15.978.0 : 5
enterprises.11.2.3.9.4.2.1.1.6.5.15.981.0 : 5
enterprises.11.2.3.9.4.2.1.1.6.5.15.984.0 : 5
enterprises.11.2.3.9.4.2.1.1.6.5.15.989.0 : 5
enterprises.11.2.3.9.4.2.1.1.6.5.19.955.0 : 3
enterprises.11.2.3.9.4.2.1.1.6.5.19.958.0 : 3
enterprises.11.2.3.9.4.2.1.1.6.5.19.963.0 : 3
enterprises.11.2.3.9.4.2.1.1.6.5.19.966.0 : 3
enterprises.11.2.3.9.4.2.1.1.6.5.19.969.0 : 3
enterprises.11.2.3.9.4.2.1.1.6.5.19.972.0 : 3
enterprises.11.2.3.9.4.2.1.1.6.5.19.975.0 : 3
enterprises.11.2.3.9.4.2.1.1.6.5.19.978.0 : 3
enterprises.11.2.3.9.4.2.1.1.6.5.19.981.0 : 3
enterprises.11.2.3.9.4.2.1.1.6.5.19.984.0 : 3
enterprises.11.2.3.9.4.2.1.1.6.5.19.989.0 : 3
enterprises.11.2.3.9.4.2.1.1.6.5.20.955.0 :
enterprises.11.2.3.9.4.2.1.1.6.5.20.958.0 :
enterprises.11.2.3.9.4.2.1.1.6.5.20.963.0 :
enterprises.11.2.3.9.4.2.1.1.6.5.20.966.0 :
enterprises.11.2.3.9.4.2.1.1.6.5.20.969.0 :
enterprises.11.2.3.9.4.2.1.1.6.5.20.972.0 :
enterprises.11.2.3.9.4.2.1.1.6.5.20.975.0 :
enterprises.11.2.3.9.4.2.1.1.6.5.20.978.0 :
enterprises.11.2.3.9.4.2.1.1.6.5.20.981.0 :
enterprises.11.2.3.9.4.2.1.1.6.5.20.984.0 :
enterprises.11.2.3.9.4.2.1.1.6.5.20.989.0 :
enterprises.11.2.3.9.4.2.1.1.11.1.1.0 : 1723
enterprises.11.2.3.9.4.2.1.1.11.1.2.0 : 5180931
enterprises.11.2.3.9.4.2.1.1.11.2.1.0 : 7770

enterprises.11.2.3.9.4.2.1.1.11.2.2.0 : 5242864
enterprises.11.2.3.9.4.2.1.1.11.3.1.0 : 10848
enterprises.11.2.3.9.4.2.1.1.11.3.2.0 : 50013
enterprises.11.2.3.9.4.2.1.1.11.4.1.0 : 11369
enterprises.11.2.3.9.4.2.1.1.11.4.2.0 : 50013
enterprises.11.2.3.9.4.2.1.1.11.5.1.0 : 12573
enterprises.11.2.3.9.4.2.1.1.11.5.2.0 : 50013
enterprises.11.2.3.9.4.2.1.1.11.6.1.0 : 14835
enterprises.11.2.3.9.4.2.1.1.11.6.2.0 : 50013
enterprises.11.2.3.9.4.2.1.1.11.7.1.0 : 18229
enterprises.11.2.3.9.4.2.1.1.11.7.2.0 : 50013
enterprises.11.2.3.9.4.2.1.1.11.8.1.0 : 19018
enterprises.11.2.3.9.4.2.1.1.11.8.2.0 : 50013
enterprises.11.2.3.9.4.2.1.1.11.9.1.0 : 0
enterprises.11.2.3.9.4.2.1.1.11.9.2.0 : 0
enterprises.11.2.3.9.4.2.1.1.11.10.1.0 : 0
enterprises.11.2.3.9.4.2.1.1.11.10.2.0 : 0
enterprises.11.2.3.9.4.2.1.2.1.1.1.0 : 15
enterprises.11.2.3.9.4.2.1.2.1.1.2.0 : 1
enterprises.11.2.3.9.4.2.1.2.1.1.5.0 : 3
enterprises.11.2.3.9.4.2.1.2.1.1.6.0 : 10240
enterprises.11.2.3.9.4.2.1.2.1.1.7.0 : 92160
enterprises.11.2.3.9.4.2.1.3.3.1.4.0 : 1
enterprises.11.2.3.9.4.2.1.3.3.1.6.0 : 1
enterprises.11.2.3.9.4.2.1.3.3.1.7.0 : 0
enterprises.11.2.3.9.4.2.1.3.3.1.8.0 : 1200
enterprises.11.2.3.9.4.2.1.3.3.1.9.0 : 1200
enterprises.11.2.3.9.4.2.1.3.3.1.10.0 : 3
enterprises.11.2.3.9.4.2.1.3.3.1.11.0 : 60
enterprises.11.2.3.9.4.2.1.3.3.1.12.0 : 1200
enterprises.11.2.3.9.4.2.1.3.3.1.13.0 : 2
enterprises.11.2.3.9.4.2.1.3.3.1.19.0 : 2
enterprises.11.2.3.9.4.2.1.3.3.1.36.0 : 3
enterprises.11.2.3.9.4.2.1.3.3.1.37.0 : 1
enterprises.11.2.3.9.4.2.1.3.3.1.38.0 : 1
enterprises.11.2.3.9.4.2.1.3.3.2.2.0 : 1
enterprises.11.2.3.9.4.2.1.3.3.3.2.0 : 0
enterprises.11.2.3.9.4.2.1.3.3.3.13.0 : 1200
enterprises.11.2.3.9.4.2.1.3.3.3.14.0 : 1
enterprises.11.2.3.9.4.2.1.3.3.3.15.0 : 0
enterprises.11.2.3.9.4.2.1.3.3.3.16.0 : 1000
enterprises.11.2.3.9.4.2.1.3.3.4.2.0 : 0
enterprises.11.2.3.9.4.2.1.3.3.4.11.0 : 1
enterprises.11.2.3.9.4.2.1.3.5.1.0 : 0
enterprises.11.2.3.9.4.2.1.3.8.1.1.0 : 2
enterprises.11.2.3.9.4.2.1.4.1.1.5.0 : 3
enterprises.11.2.3.9.4.2.1.4.1.3.1.5.0 : 3
enterprises.11.2.3.9.4.2.1.4.1.3.1.7.0 : 3
enterprises.11.2.3.9.4.2.1.4.1.3.1.9.0 : 85000
enterprises.11.2.3.9.4.2.1.4.1.3.3.1.13.0 : 0
enterprises.11.2.3.9.4.2.1.4.1.3.3.2.13.0 : 0
enterprises.11.2.3.9.4.2.1.4.1.3.3.3.13.0 : 0
enterprises.11.2.3.9.4.2.1.4.1.6.5.0 : 2
enterprises.11.2.3.9.4.2.1.7.2.1.2.1.1.0 : 188493
enterprises.11.2.3.9.4.2.1.7.2.1.2.1.2.0 : 0
enterprises.11.2.3.9.4.2.1.7.2.1.2.1.3.0 : 0
enterprises.11.2.3.9.4.2.1.7.2.1.2.1.4.0 : 0
enterprises.11.2.3.9.4.2.1.7.2.1.2.1.5.0 : 0
enterprises.11.2.3.9.4.2.1.7.2.1.2.1.6.0 : 558
enterprises.11.2.3.9.4.2.1.7.2.1.2.1.7.0 : 0
enterprises.11.2.3.9.4.2.1.7.2.1.2.1.8.0 : 0
enterprises.11.2.3.9.4.2.1.7.2.1.2.1.9.0 : 0
enterprises.11.2.3.9.4.2.1.7.2.1.2.1.10.0 : 0
enterprises.11.2.3.9.4.2.1.7.2.1.2.1.11.0 : 0
enterprises.11.2.3.9.4.2.1.7.2.1.3.1.1.0 : 1490545
enterprises.11.2.3.9.4.2.1.7.2.1.3.1.2.0 : 0
enterprises.11.2.3.9.4.2.1.7.2.1.3.1.3.0 : 1839772
enterprises.11.2.3.9.4.2.1.7.2.1.3.1.4.0 : 0
enterprises.11.2.3.9.4.2.1.7.2.1.3.1.5.0 : 0
enterprises.11.2.3.9.4.2.1.7.2.1.3.1.6.0 : 53857383

enterprises.11.2.3.9.4.2.1.7.2.1.3.1.7.0 : 0
enterprises.11.2.3.9.4.2.1.7.2.1.3.1.8.0 : 0
enterprises.11.2.3.9.4.2.1.7.2.1.3.1.9.0 : 0
enterprises.11.2.3.9.4.2.1.7.2.1.3.1.10.0 : 0
enterprises.11.2.3.9.4.2.1.7.2.1.3.1.11.0 : 0
enterprises.11.2.3.9.4.2.1.7.2.1.4.1.1.0 : 0
enterprises.11.2.3.9.4.2.1.7.2.1.4.1.2.0 : 0
enterprises.11.2.3.9.4.2.1.7.2.1.4.1.3.0 : 0
enterprises.11.2.3.9.4.2.1.7.2.1.4.1.4.0 : 0
enterprises.11.2.3.9.4.2.1.7.2.1.4.1.5.0 : 0
enterprises.11.2.3.9.4.2.1.7.2.1.4.1.6.0 : 1
enterprises.11.2.3.9.4.2.1.7.2.1.4.1.7.0 : 0
enterprises.11.2.3.9.4.2.1.7.2.1.4.1.8.0 : 0
enterprises.11.2.3.9.4.2.1.7.2.1.4.1.9.0 : 0
enterprises.11.2.3.9.4.2.1.7.2.1.4.1.10.0 : 0
enterprises.11.2.3.9.4.2.1.7.2.1.4.1.11.0 : 0
enterprises.11.2.3.9.4.2.1.7.2.1.5.1.1.0 : 70
enterprises.11.2.3.9.4.2.1.7.2.1.5.1.2.0 : 0
enterprises.11.2.3.9.4.2.1.7.2.1.5.1.3.0 : 11
enterprises.11.2.3.9.4.2.1.7.2.1.5.1.4.0 : 0
enterprises.11.2.3.9.4.2.1.7.2.1.5.1.5.0 : 0
enterprises.11.2.3.9.4.2.1.7.2.1.5.1.6.0 : 304
enterprises.11.2.3.9.4.2.1.7.2.1.5.1.7.0 : 0
enterprises.11.2.3.9.4.2.1.7.2.1.5.1.8.0 : 0
enterprises.11.2.3.9.4.2.1.7.2.1.5.1.9.0 : 0
enterprises.11.2.3.9.4.2.1.7.2.1.5.1.10.0 : 0
enterprises.11.2.3.9.4.2.1.7.2.1.5.1.11.0 : 0
enterprises.11.2.4.1.1.1.1.1 : 1
enterprises.11.2.4.1.1.1.2.1 : 204607
enterprises.11.2.4.1.1.1.3.1 : 0
enterprises.11.2.4.1.1.1.4.1 : 497
enterprises.11.2.4.1.1.1.5.1 : 132
enterprises.11.2.4.1.1.1.6.1 : 96
enterprises.11.2.4.1.1.1.7.1 : 13
enterprises.11.2.4.1.1.1.8.1 : 132
enterprises.11.2.4.1.1.1.9.1 : 0
enterprises.11.2.4.1.1.1.10.1 : 0
enterprises.11.2.4.1.1.1.11.1 : 0
enterprises.11.2.4.1.1.1.12.1 : 1710660
enterprises.11.2.4.1.1.1.13.1 : 199
enterprises.11.2.4.1.1.1.14.1 : 0
enterprises.11.2.4.1.1.1.15.1 : 0
enterprises.11.2.4.1.1.1.16.1 : 199
enterprises.11.2.4.1.1.1.17.1 : 0
enterprises.11.2.4.1.1.1.18.1 : 0
enterprises.11.2.4.1.1.1.19.1 : 1571006
enterprises.11.2.4.1.1.1.20.1 : 0
enterprises.11.2.4.1.1.1.21.1 : 0
enterprises.11.2.4.1.1.1.22.1 : 0
enterprises.11.2.4.1.1.1.23.1 : 0
enterprises.11.2.4.1.2.1.1.1 : 1
enterprises.11.2.4.1.2.1.1.2 : 2
enterprises.11.2.4.1.2.1.1.3 : 3
enterprises.11.2.4.1.2.1.2.1 : 09 00 07 FF FF FF
enterprises.11.2.4.1.2.1.2.2 : 01 00 5E 00 01 3C
enterprises.11.2.4.1.2.1.2.3 : 01 00 5E 00 00 01
enterprises.11.2.4.1.3.0 : 4
enterprises.11.2.4.1.4.0 : 0
enterprises.11.2.4.1.5.0 : 3
enterprises.11.2.4.1.6.0 : 0
enterprises.11.2.4.1.7.0 : 2
enterprises.11.2.4.1.8.0 : 0
enterprises.11.2.4.3.1.1.0 : 4
enterprises.11.2.4.3.1.2.0 : ready to print
enterprises.11.2.4.3.1.3.0 : 0
enterprises.11.2.4.3.1.4.0 : 0
enterprises.11.2.4.3.1.5.0 : 999
enterprises.11.2.4.3.1.6.0 : 8
enterprises.11.2.4.3.1.7.0 : 53857383
enterprises.11.2.4.3.1.8.0 : 276

enterprises.11.2.4.3.1.9.0 : 8
enterprises.11.2.4.3.1.10.0 : J3110A
enterprises.11.2.4.3.1.11.0 : 4
enterprises.11.2.4.3.1.12.1.1.1 : 1
enterprises.11.2.4.3.1.12.1.1.2 : 2
enterprises.11.2.4.3.1.12.1.1.3 : 3
enterprises.11.2.4.3.1.12.1.1.4 : 4
enterprises.11.2.4.3.1.12.1.1.5 : 5
enterprises.11.2.4.3.1.12.1.1.6 : 6
enterprises.11.2.4.3.1.12.1.1.7 : 7
enterprises.11.2.4.3.1.12.1.1.8 : 8
enterprises.11.2.4.3.1.12.1.1.9 : 9
enterprises.11.2.4.3.1.12.1.1.10 : 10
enterprises.11.2.4.3.1.12.1.1.11 : 11